O General Waldomiro Assumiu o Governo Paulista, Tendo Feito Sensacionaes Declarações Sobre a Sua Conducta no Alto Posto Que a Dictadura lhe Confiou

Diario Carioca

Fundador: J. E. DE MACEDO SOARES

Anno V — Numero 1.277 | Rio de Janeiro, Sexta-feira, 7 de Outubro de 1932 | ... Tiradentes n.° 77

S. PAULO TERA' UM GOVERNADOR PAULISTA E C...

Bibliotheca Nacional Av. Rio Branco

Volta-se a affirmar que o sr. Flores da Cunha será o ministro da Justiça

O interventor gaucho será substituido no governo pelo sr. Oswaldo Aranha

Sr. Oswaldo Aranha

Como já foi noticiado, deverá chegar, nestes dias, a esta capital, o general Flores da Cunha, interventor federal no Rio Grande do Sul, que, segundo se diz em rodas autorizadas, virá assumir a pasta da Justiça, vaga desde fevereiro.

O general Flores da Cunha, como tambem já foi noticiado, será substituido, interinamente, pelo dr. João Carlos Machado, Secretario do Interior.

General Flores da Cunha

Caso se verifique a escolha definitiva do general Flores da Cunha para o Ministerio vago, é bem provavel que o sr. Oswaldo Aranha seja nomeado para substituil-o na interventoria gaucha.

Um trem de passageiros para S. Paulo

Na agencia da Central do Brasil nos foi informado que partirá, hoje, ás 8 horas, um trem de passageiros para S. Paulo.

O general Isidoro Seguiu Para Cruzeiro

S. PAULO, 6 (A. B.) — O general Izidoro Dias Lopes seguiu para Cruzeiro de automovel, afim de fazer a viagem mais rapida.

O antigo chefe da revolução de 1924, chegará ao Posto de Commando do general Góes Monteiro ás duas horas da tarde.

Em sua companhia viajam varios militares, inclusive o coronel Mello Mattos e familia.

Não Demittirá Ninguem, Não Tem Candidatos Para Empregos -- Si Dentro de 48 Horas Perceber Que Immerece a Confiança dos Paulistas, Abandonará o Governo do Estado

--- Estas as Principaes Declarações do General Waldomiro Lima ---

S. PAULO, 6 — (Do correspondente) — O general Waldomiro Castilhos de Lima, nomeado commandante da da 2.ª Região Militar, com séde nesta capital e governador militar do Estado, chegou, hoje, apenas acompanhado de uma ordenança, assumindo, á tarde, as suas altas funcções. A transmissão do governo realizou-se no Quartel General, estando presentes o coronel Herculano de Carvalho e as altas autoridades do Estado.

Depois da cerimonia da posse, aquelle general convocou para uma reunião os jornalistas desta capital e os correspondentes dos jornaes do Rio e dos Estados, afim de lhes transmittir o seu pensamento sobre a situação politica e qual a sua orientação no governo de S. Paulo.

O novo governador militar começa dizendo que aceitara a incumbencia, para a qual fôra designado pelo governo provisorio, muito contra sua vontade. Entretanto, não poderia deixar de prestar mais esse serviço ao chefe do governo. Levava, porém, comsigo, as melhores disposições para com o povo do grande Estado, ao qual sempre admirou pelo seu trabalho e seu amor ás instituições republicanas. Accrescentou que apenas trouxe comsigo a sua ordenança, facto que os jornalistas devem registar, como prova de seu respeito e admiração pelo povo paulista.

Continuando sua serie de considerações sobre o momento delicado que o Estado atravessa, disse o general Waldomiro :

— Só virão as tropas pertencentes a esta Região, que tenham os seus quarteis na capital. Não sou governo, ou melhor, sou administrador na emergencia. Serei aqui um elemento coordenador como delegado do sr. Getulio Vargas, não escolhendo, portanto, secretarios. Funccionario de sua confiança immediata, será, apenas, o major Cordeiro de Faria na Chefia da Policia. As secretarias ficarão a cargo dos directores dos serviços, pois penso que os cargos technicos devem ser occupados por technicos. Confio mais na capacidade dos funccionarios com dez, vinte e trinca annos de serviço a qualquer adventicio na secretaria. Estes serão sempre elementos desorganizadores da administração. Não tenho candidatos para empregos, não demittirei ninguem e todas as vagas que se registrarem na administração serão preenchidas por indicação dos chefes de serviço.

"Não sei até quando ficarei neste posto. Espero que o governo provisorio, serenado o tumulto desses dias de reorganização, designe para me substituir um interventor paulista e civil. E', esse, aliás, o pensamento do chefe do governo que a isso se compromettera".

GENERAL WALDOMIRO LIMA

O general Waldomiro ainda affirmou que não traz para o governo odios, nem resentimentos. Se dentro de 48 horas, perceber que não é merecedor da confiança dos paulistas, abandonará o cargo em que foi investido.

Antes de encerrar a sua entrevista, o general Waldomiro declarou que já tomou providencias para o funccionamento das estações de radio, que terão ampla liberdade nas suas transmissões, accrescentando ainda que o serviço telegraphico será restabelecido o mais breve possivel, talvez ainda hoje.

Os trabalhos para desobstruir o porto de Santos

S. PAULO, 6 (A. B.) — Os trabalhos para a desobstrucção do porto estão sendo desenvolvidos com a maior rapidez. Estes trabalhos incluem o cassamento de 22 minas collocadas no canal para o effeito de bloqueio.

Sellos postaes utilizados em S. Paulo

O director geral dos Correios e Telegraphos assignou portaria, determinando que os sellos de emergencia que foram utilizados em São Paulo, por occasião do movimento revolucionario, terão somente valor até o proximo dia 31 do corrente mez.

Restabelecido em parte o serviço ferroviario no interior de S. Paulo

O ministro da Viação recebeu communicação que o serviço da E. F. Mogyana, no tronco Mogy-Mirim está restabelecido até Salto Grande. O serviço para Ribeirão Preto está sendo feito pela E. F. Paulista até Baldeação e dahi por deante pela Mogyana.

A situação do café na praça do Havre

S. PAULO, 6 (Do correspondente) — Os jornaes publicaram o seguinte telegramma recebido pelo Instituto do Café, da Casa Larenville, do Havre: "Alta certa se o Brasil resiste. Os stocks estão muito reduzidos. Necessidades enormes."

Restabelecimento do trafego postal e telegraphico

O superintendente do trafego postal está envidando todos os esforços para o restabelecimento immediato do trafego postal e telegraphico, aproveitando para isso todos os meios de transportes disponiveis no momento.

Chegam a esta capital o general Isidoro e o sr. Pedro de Toledo

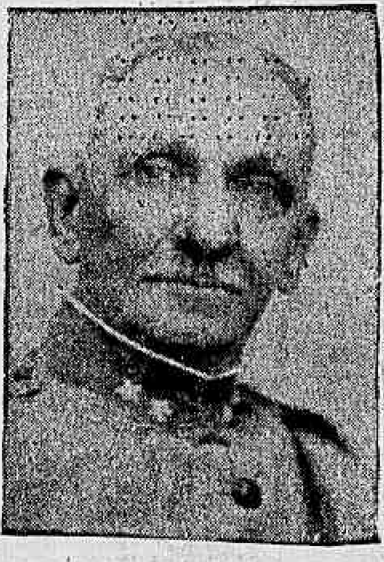

General Izidoro

A' hora em que estiver circulando esta folha, deverá chegar á "gare" da Central do Brasil o comboio em que viajam o general Isidoro Dias Lopes e o embaixador Pedro de Toledo.

Segundo informações que obtivemos esta madrugada, o trem havia partido de Cruzeiro, hontem, ás 20.50 horas.

O EXEMPLO DE SÃO SERGIO

HUMBERTO DE CAMPOS

Tombado das graças de Maximiano, de quem fôra secretario e amigo, jazia o moço romano naquella prisão longinqua em terras do Oriente, para que Antiocho, brutal, severo, deshumano, mudasse, de novo, a orientação religiosa do seu espirito.

Do antigo cavalheiro restava apenas a memoria. Penetrando-lhe o coração como o fio dagua penetra o rochedo, a palavra dos evangelistas havia feito brotar nelle uma vegetação suave, que o enchia de uma frescura innocente, como jamais conhecera. Que lhe importava o corpo estrellado de chagas, se o céo lhe mostrava, tambem, á noite, a chaga de ouro das estrellas? Que adeantava á gloria do Imperador e dos seus idolos aquella punhalada que os guardas do templo de Jupiter lhe haviam vibrado no peito, se o firmamento lhe dava, diariamente, a lição luminosa da coragem, da resignação e da fortaleza, mostrando-lhe, alta e dourada, a ferida rutilante do sol?

Todos os dias, obedecendo ás determinações austeras de Roma, ia o Prefeito de Maximiano á prisão do martyr, insistindo, entre ameaças:

— Cavalleiro, renegas, ainda, os deuses que fizeram a gloria do Imperio?

Sergio, quasi nú, as barbas e os cabellos empastados de suór, atirava-se de joelhos no subterraneo immundo, e, de mãos postas, punha-se a orar afflictamente. Era esta, todos os dias, a sua resposta aos emissarios de Cesar, após a qual os soldados o arrastavam do calabouço para o pateo, martyrisando-o a vergastadas, até que as perolas do seu suór se misturassem, nos andrajos, ao fervente coral do seu sangue. Em seguida, os carrascos o atiravam no catre, onde as estrellas lhe iam embalsamar as feridas, escorrendo, brandas, pelos intersticios de uma grade cravada no muro.

Um dia, por instrucção do Imperador, devia Antiocho fazer a ultima tentativa, para que o martyr abjurasse a religião nova: Sergio devia calçar dois cothurnos guarnecidos internamente de pregos ponteagudos, e correr com elles em torno da cidade, vergastado por dois centuriões.

Era quasi noite quando o martyr foi conduzido á presença do Prefeito, na porta de Herodes, em Antiochia.

— Romano, — brada-lhe Antiocho, — responde-me, pela ultima vez: renegas ainda os deuses eternos que fizeram a gloria dos teus maiores?

Sergio quiz ajoelhar, e rezar; mas quatro braços vigorosos o detiveram, esmagadores, atirando-o, de costas, na areia solta do campo. Os cothurnos ponteados de ferro foram-lhe calçados, e, posto de novo de pé, mandaram-lhe que corresse.

E Sergio póz-se a correr, custodiado por dois soldados, que corriam com elle, um de cada lado, vergastando-o. Com a vertigem da carreira, as pernas pareciam-lhe mais rapidas, os pés mais leves, o corpo mais ligeiro. Em certo momento, porém, olhou para traz: na estrada poenta, de areia frouxa, os seus pés iam deixando um carreiro de sangue, que escorria das suas carnes espedaçadas. E de um lado e de outro desse fio sangrento, alinhavam-se outros dois, traçados na terra movediça, pelo suór que tombava do rosto dos centuriões...

Novas vergastadas fizeram-no olhar para a frente, e o santo continuou a sua carreira cada vez mais rapido, mais leve, mais ligeiro. Algumas horas depois, contornados os muros, tombava o martyr, inanimado, aos pés de Antiocho, no mesmo logar de onde partira, em frente á porta de Herodes.

Na manhã seguinte, a população da cidade sahia, assustada, para vêr o prodigio. Em torno de Antiochia, em toda a extensão das muralhas, florescia um grande canteiro de rosas vermelhas, defendidas, de um lado e de outro, por duas cercas de espinhos...

Esquecido seja o martyr que não faça, como São Sergio, rebentar em rosas, e não em espinhos, a vermelha sementeira do seu sangue!...

HONTEM

O Tempo

Temperatura maxima, 29.0.
Temperatura minima, 20.0.

Mercados

CAMBIO:

O mercado cambial revelou-se, na abertura, com as mesmas taxas e indicios que permaneceram no dia anterior.

A's 10 horas, o Banco do Brasil affixou a tabella seguinte:

A 90 dias — A libra a 45$578 — ($ 17|64).

A' vista — A libra, 46$983, o dollar 13$510, o franco $536, o marco 3$202, o franco suisso 2$641, o escudo $431, a lira $700, a peseta, 1$117 o franco belga 1$900, o peso argentino-papel, 3$526, o peso uruguayo 6$511 ($ 7|32).

Para o particular havia dinheiro na tabella seguinte: a 90 dias: a libra 44$930; o dollar 12$900; o franco $505; o marco 3$045; a lira .. $650.

A' vista — A libra 45$000; o dollar 13$040; o franco $511; a lira $668; o marco 3$105.

Pelo cabo — A libra a 45$260 e o dollar 12$000.

Abertura do cambio em Londres — S|Nova York 3,45 3|8; S|Allemanha 14,56; S|Paris 88,15; S|Hollanda 8,59; S|Suissa 17,91; S|Hespanha 42,28; S|Italia 67,34; S|Belgica .. 24,89; S|Portugal 109 3|4.

A's 13 1|2 horas, na reabertura, o Banco do Brasil operava com as mesmas taxas do inicio do mercado.

CAFE':

O mercado disponivel do café se apresentou, da abertura ao fechamento, em posição estavel e com os preços inalterados. Os negocios, entretanto, foram regulares.

Assim é que, nas primeiras horas foram vendidas 2.465 saccas, 4.297 mais tarde, num total de .... 11.762 ditas.

O Conselho comprou 3.211.

Os preços para os diversos typos eram os seguintes:

Typo 3	14$500
Typo 4	14$000
Typo 5	13$500
Typo 6	13$000
Typo 7	12$500
Typo 8	12$000

O typo 7 no anno passado era vendido a 12$000.

O mercado a termo não trabalhou.

A pauta semanal é de 1$300, o imposto mineiro 4$567 e o fluminense 6$500 por mil réi souro.

ASSUCAR:

Encontramos o mercado do disponivel do assucar, ainda paralyzado.

Os preços inalterados, eram os seguintes: os crystaes novos de 38$ a 30$; o demerara e o mascavinho de 33$ a 34$ e o mascavo de 25$ a 28$000.

O mercado a termo continua paralysado.

O movimento de hontem foi o seguinte: entraram 3.397 saccos de Campos e 666 de Pernambuco, num total de 4.063, e sairam 175.

A existencia ficou sendo de 36.438 ditos.

Nos Estados

BAHIA — O almirante reformado Joaquim Pinheiro de Vasconcellos offereceu ao Museu do Estado interessantes collecções oceanographicas e ichthyologicas.

—— A imprensa de São Salvador registra novas façanhas do grupo de Lampeão.

—— Entraram em Ilhéos, durante o mez passado, cento e cincoenta mil e vinte e duas saccas de cacáo.

No Exterior

Reuniu-se o gabinete chinez, afim de estudar o relatorio de Lord Lytton sobre a questão da Mandchuria.

—— Com a simples ameaça do voltar a jejuar, Gandhi conseguiu afastar as dissenções que se esboçavam entre os chefes indianos.

—— Repetem-se, na cidade chilena de Iquique, os conflictos entre militares e civis.

—— O governo do Equador expediu um decreto mandando organizar uma milicia especial, composta de voluntarios, e que representará o papel de reserva de primeira linha.

—— Registraram-se, no Chaco, novos e sangrentos choques entre tropas bolivianas e paraguayas.

—— Assume alarmantes proporções o incidente colombo-peruano, provocado pela occupação da cidade de Leticia.

—— Devido á grêve dos operarios do gazometro de Varsovia, a cidade ficou, durante alguns momentos, ás escuras.

LOTERIAS

FEDERAL:	
15306	50:000$000
22238	5:000$000
35758	4:000$000
22571	2:000$000
48867	2:000$000
PARAHYBA:	
16550	50:000$000
16465	5:000$000
4972	3:000$000
2296	2:000$000
BAHIA:	
7605	50:000$000
2508	5:000$000
9011	2:000$000
14109	1:000$000
7959	1:000$000

O andamento das Obras Contra as Seccas em Pernambuco

O sr. José Americo recebeu as seguintes informações do inspector de seccas, sr. Luiz Vieira:

"FORTALEZA, 4 — Para conhecimento vossencia transcrevo a seguir telegramma 254 de primeiro do corrente, do chefe da commissão de obras e estudos em Pernambuco: "Transmitto-vos breve resenha andamento serviços mez setembro: linhas locadas, cincoenta e sete kilometros; extensão estradas construidas, 34 kilometros; obras darte correntes construidas, 11; em construcção, 23; numero operarios serviços, 13 mil; açudes em construcção, Pedra d'Agua e Cachoeira; açudes em estudos, Carahybas, Brotas e Quebra Unhas; despesa total, 700:000$000, sendo 60:000$ material; numero provavel operarios outubro, 13.000; despesas provavel, 1.100:000$000, sendo .. 200:000$000 material." Saudações — (a) Luiz Vieira, inspector seccas."

Foram aposentados

Foram aposentados pela Caixa de Pensões e Aposentadorias dos Ferroviarios, os seguintes funccionarios da Central do Brasil: José Vianna Cardoso, Domingos Joaquim, Arthur Souto, Felissimo Alves, Agostinho Sergio Pereira, Wenceslau Antonio da Silva e Manoel Pereira Torres Junior.

VIDA MUNDANA

LETRAS E ARTES

Será lançado, dentro em breve, um romance do escriptor Martins de Oliveira — "Caboclo d'agua". E' um livro que pretende demonstrar que a causa de toda a inquietação mundial reside no desequilibrio da fé.

—— Christovam de Camargo publicará, ainda este mez, uma novella historica, intitulada "Flor de volupia".

—— Alcançou grande exito a audição das alumnas da poetisa Maria Sabina, realizada, hontem, no salão do Movimento Artistico Brasileiro.

ANNIVERSARIOS

Fazem annos hoje:

As senhorinhas — Anna Maria Soares Brandão, Maria do Carmo Azevedo Marques, Claude de Albuquerque, Helena de Aeilt Coelho e Elza Marinho.

A senhora — Vieira Couto.

Os senhores — Dr. Nelson Moss de Almeida, Pedro de Almeida, coronel João Francisco de Franca e Vasconcellos, jornalista Amilton Barata e o banqueiro Alberto Boavista.

—— A data de hoje assignala o anniversario natalicio da exma. sra. d. Olga Ramos, esposa do sr. H. Ramos, nosso collega de imprensa.

—— Faz annos, hoje, o estimado cavalheiro Vicente Midea, auxiliar de varias empresas theatraes.

Aproveitando esta auspiciosa data, contrata casamento, hoje, com a gentil senhorinha Armandina Ferreira Coutinho, filha do sr. Jeronymo Ferreira Coutinho e d. Isaura Ferreira Coutinho.

NASCIMENTOS

O sr. Luiz Djalma de Siqueira Granja e a sra. d. Odila Patto Ortir Granja têm seu lar augmentado com o nascimento de seu primogenito, que recebeu o nome de Luiz Carlos.

—— Acha-se enriquecido o lar do sr. Horacio Cordovil e de sua esposa, sra. Heloisa de Figueiredo Cordovil, com o nascimento de um menino, que se chamará Helio, primogenito do casal, que por esse motivo tem recebido muitos cumprimentos.

—— O sr. e a sra. Arnaldo Ney participam o nascimento de seu filho Mario.

NOIVADOS

Contratou casamento o sr. Joaquim Torres Dias com a senhorinha Maria Isabel de Carvalho, funccionaria da Agencia Financial de Portugal.

ALMOÇOS

Reune-se, amanhã, o Rotary-Club, em seu almoço semanal, ao meio dia, no Palace-Hotel.

Compareceram ao almoço o professor Miguel Couto, o dr. Ugo Eckener e os srs. Hamer e Mossmeyer, directores do Syndicato Condor Ltd. e os jornalistas Herbert Moses, Severino Barbosa Corrêa, Octavio Lima e Lincoln Nery da Fonseca.

FESTAS

NO CENTRO SOCIAL FEMININO

A nossa sociedade elegante já está habituada aos chás que o Centro Social Feminino, da rua Marquez de Abrantes n. 60, vem offerecendo, juntamente com a bella exposição de trabalhos. A tarde de hoje foi confiada a sra. Lucilia Vieira de Castro auxiliada por mmes. Farrulla, Aurea Mendonça, Maria Bastos e Laura Torres. O poeta-academico Olegario Marianno dirá versos. O chá será servido, como nos dias anteriores, por gentis senhorinhas do nosso mundo social.

FORMATURA

Terminou o seu curso medico, approvado sempre com as notas mais distinctas, o dr. Hugo W. Laemmert Junior, que deverá produzir a sua defesa de these em março proximo. Filho do dr. Hugo W. Laemmert, tambem medico dos mais conceituados e estimados no nosso meio scientifico e social, o dr. Laemmert Junior e sua familia têm sido muito felicitados.

EXPOSIÇÕES

Encerra-se, hoje, a exposição de pinturas na "Pro Arte" (sociedade de artistas e amigos das bellas-artes, que tem sua séde no ultimo andar da Associação dos Empregados do Commercio, á Avenida Rio Branco.

A "Pro-Arte" convidou o dr. Max Fleiuss para encerrar a exposição com uma palestra sobre a pintura no Brasil. Esta palestra realizar-se-á tambem hoje, ás 20 1|2 horas, na mesma sociedade, não sendo exigido traje de rigor.

LUTO

FALLECIMENTOS

Falleceu, hontem, ás vinte e tres e meia horas, na sua residencia, á rua Alexandre Ferreira n. 139, o capitão de mar e guerra Horacio Nelson de Paula Barros.

O saudoso extincto, que gosava de alto conceito no seio de nossa Marinha de Guerra, por suas qualidades de espirito e coração, era casado com a exma. sra. d. Virginia de Paula Barros, de cujo consorcio deixa os seguintes filhos: — dr. Carlos de Paula Barros poeta e escriptor; tenente Salvador de Paula Barros, actualmente no forte de Itaipú, em Santos, e o menor José, estudante.

O enterramento do illustre marinheiro realizar-se-á hoje, as dezesete horas, saindo o feretro da casa de sua residencia para o cemiterio de S. João Baptista.

Falleceu, hontem, á rua Dias da Rocha n. 39, Copacabana, o sr. Luiz da Silva Gomes, chefe da drogaria Sul-Americana, de Silva Gomes & C., estimado e conhecido commerciante e capitalista.

Deixa o sr. Silva Gomes viuva a exma. sra. Elmira Tinoco da Silva Gomes, filha do sr. Antonio José Martins Tinoco, capitalista. O seu enterro realizar-se-á hoje, ás 17 horas, no cemiterio de São João Baptista.

MISSAS

Hoje, ás 8 horas, na egreja do Mosteiro de São Bento, o revmo. d. Octaviano arcebispo do Maranhão celebrará missa de 30º dia por alma do pranteado sr. Carlos Barbosa, filho do nosso confrade Domingos Barbosa.

—— No altar de Nossa Senhora da Conceição, na egreja de São Francisco de Paula, será rezada, hoje, sexta-feira, ás 9 horas, missa de 6 mezes por alma de d. Rufina Rodrigues Chaves, mandada celebrar por sua familia.

ANTONIO PINTO GOMES

Virginia de Jesus Pinto Gomes, filhas e genros, agradecem a todos que acompanharam o enterro de seu saudoso filho, irmão e cunhado, Antonio Pinto Gomes, e de novo os convidam a assistir a missa de 7º dia que será resada segunda-feira, 10 do corrente, na egreja de S. José e Nossa Senhora das Dores, no Andarahy. Desde já hypothecam sua gratidão.

NOTICIAS DO ITAMARATY

O Ministerio das Relações Exteriores acaba de propor aos da Justiça e da Fazenda o levantamento da prohibição, deliberada pelo Governo federal ha um anno e cinco mezes, da entrada e exhibição, no Brasil, de "films" allemães produzidos por Lothar Starke, e dos que, de qualquer fabrica, houvessem sido distribuidos na Allemanha pela Sud-Film.

Como está na memoria de todos, essa medida, o Governo foi forçado a tomal-a por motivo da exhibição, na Allemanha, da fita "Der Weg nach Rio" ("O caminho do Rio"), produzida pela primeira das citadas firmas e distribuida na Allemanha pela segunda.

A medida do Governo visou colher, do mesmo passo, em justa sancção, a casa que fabricou o "film", e a que, sua concessionaria e distribuidora na Allemanha, se recusara a attender ás reclamações da nossa representação diplomatica em Berlim, dessa forma collaborando decisivamente na divulgação, naquelle paiz amigo do nosso, das injurias irrogadas, na mencionada pellicula, contra o Brasil.

O sr. dr. Afranio de Mello Franco, ministro das Relações Exteriores, recebeu telegrammas de congratulações pelo restabelecimento da paz no territorio nacional, das seguintes pessoas: embaixador Alcebiades Peçanha; ministro Julio Sardi; ministro Pimentel Brandão; general Flores da Cunha, dr. Pedro Ludovico, dr. Manoel Ribas, dr. Lima Cavalcante, interventores no Rio Grande do Sul, Goyaz, Paraná e Pernambuco; Directoria da Associação Commercial do Paraná; dr. Carlos Taylor; dr. Agenor Paiva, juiz municipal de Botelhos; dr. Belisario Ruiz Wilches, chefe da commissão colombiana de limites; consul Fonseca Filho; consul Almir Martins Torres; consul Calmon; consul Antonio M. Ulrich; viuva Leopoldino de Oliveira; d. Carmelia Soares; dr. Pedro Pimentel Barbosa; dr. Jorge Mascarenhas; dr. Affonso Mascarenhas; dr. Bernardo Mascarenhas; dr. Marcello Silviano Brandão; dr. Torquato de Almeida e dezembargador Vieira Ferreira.

Afim de apresentar ao sr. dr. Afranio de Mello Franco, ministro das Relações Exteriores, congratulações pela pacificação nacional, esteve hontem no Itamaraty o embaixador J. M. Cardoso de Oliveira.

O Itamaraty foi informado pela nossa legação em La Paz, de que a imprensa daquella capital se congratulou com o Brasil pela terminação da rebellião paulista, tendo o nosso ministro ali recebido numerosas felicitações por esse acontecimento.

Por motivo de força maior, o sr. dr. Afranio de Mello Franco, ministro das Relações Exteriores, não dará hoje a sua costumada audiencia diplomatica aos ministros plenipotenciarios e encarregados de negocios. Estes serão recebidos, das 15 ás 17 horas, pelo ministro Cavalcante de Lacerda, secretario geral do Ministerio das Relações Exteriores.

O sr. dr. Afranio de Mello Franco, ministro das Relações Exteriores, recebeu hontem os drs. Olegario Marianno e Adelmar Tavares.

Proseguimento de Summarios na 3.ª Auditoria de Guerra

Terão proseguimento hoje, na 3ª Auditoria da 1ª Circumscripção Judiciaria Militar, os summarios de culpa dos terceiros sargentos Geraldino de Souza Cintra, do 1º G. A. C., e cabo Luib de Carvalho Filgueiras, da E. M., accusados dos crimes previstos nos artigos 178 (falsidade administrativa) e 154 (furto), tudo do Codigo Penal Militar, respectivamente.

CINEMA

VAMOS VER BREVE...

"A mulher que inspirou, o proximo film de Kay Francis, essa mulher desejada por todo o mundo e que a Warner First National vae exhibir, segunda-feira, no Pathé-Palacio, tem scenas do mais alto luxo e elegancia, porém sua historia, antes de tudo, impressiona profundamente e offerece ao julgamento do publico um grave problema do lar, uma interessante e delicada questão de ethica de familia.

"O terceiro alarma", é uma empolgante producção da Tiffany, com

Robinson, que volta segunda-feira no Odeon em "Dois Segundos" da Warner First National

James Hall, Anita Louise, Jean Hersholt e Hobar Bosworth, que o Eldorado annuncia para segunda-feira.

E' um trabalho magnifico que faz vibrar os nervos da gente, e que os leitores verão com agrado na téla daquelle cinema.

No palco, o Eldorado apresentará "Miss Cristoffe and partnert", famosos aramistas e excentricos recem-chegados da America do Norte; "Murillo Caldas", admiravel interprete dos nossos sambas; "Les Grecques", formidaveis gymnastas e acrobatas do salão; "Lyson Gaster Viviane", cançonetistas excentricos; e Zoraide Aranha, a pequenina declamadora que tem apenas cinco annos de edade.

O exito de "Karamasoff", no Odeon, é absoluto. E todos saem dizendo do film: — é differente dos outros!

Em que essa differença? Na maneira de apresentar. Fédor Ozep, um dos maiores directores de scena que tem o mundo e que ainda não se deixou empolgar por Hollywood, fazendo "Karamasoff" quiz dar-lhe um cunho todo especial.

Elle preparou o ambiente, com a musica, com as imagens que predispõem o espirito para quem vae ver e reviver as scenas do romance maravilhoso de Dostoiewski.

Dahi a sua differença dos demais, do commum dos films.

Quem não viu "O Conquistador Irresistivel" no Palacio Theatro e é "fan" enthusiasta de Robert Montgomery póde descançar.

E' que a Metro e a Cia. Brasil Cinematographica tiveram uma boa idéa, a proposito desse film: vão reprisal-o segunda-feira agora, no Gloria.

Segunda-feira, no Odeon da Cia. Brasil Cinematographica, os "fans" poderão assistir a um film realmente excepcional pela sua trama, a sua technica e os artistas que o animam prodigiosamente.

Mais uma vez a Warner First National reune o talento dramatico, o realismo chocante de Edward G. Robinson e a technica extraordinaria, a magica concepção de Mervin Le Roy, o joven director de films...

"Dois Segundos" (Two Seconds) é um drama pungente, mais uma trama ousada que interroga, detalha, põe a nu' as grandes desgraças que vêm augmentadas suas miserias cruéis com as falhas da Justiça, que, longe de corrigir e melhorar, pune e inutiliza...

Não vae longe o tempo em que se consideravam desbriadas todas as actrizes, e se accusava por haver deslustrado o nome da familia qualquer rapariga que cedesse á fascinação do palco.

Claudette Colbert, heroina de "Licção de Barbaro", a proxima apresentação do Imperio, lamenta que tenha passado esse tempo pois acha com que a profissão perdeu muito da sua fascinação desde que o publico começou a consideral-a um meio de vida tão honesto como qualquer outro.

"Nos bons tempos de outrora", diz ella, "o palco era considerado um

Jean Harlow, a incendiaria! Segunda-feira tel-a-emos em "Mulher de Cabellos de Fogo"

logar de perdição, logar defeso a mulher que se respeitasse.

As boas familias não criavam para actrizes as suas filhas, e se a menina da casa mostrava a mais remota tendencia para imitar o idolo da época, logo intervinha Papae a proclamar que ninguem do seu sangue, da sua carne havia de pisar o tablado, emquanto elle fosse vivo.

"Quanto mudaram as idéas!! O theatro é hoje considerado uma actividade tão legitima como qualquer outra, e nas familias onde alguma rapariga manifesta tendencias para se filiar a Talma, os paes longe de a perseguirem com os seus ukases, são os primeiros a dispensarem-lhe o seu estimulo!"

A verdade é esta: é que o que interessa, agora, é que "Mulher de Cabellos de Fogo" — esse film feito com tal feitiços, feito para allucinar, vem ahi no corpo maravilhoso de uma mulher estupendamente sensacional: Jean Harlow!

E é por isso que todos sabem que o Palacio Theatro será pequeno segunda-feira proxima, para ver a estonteante viuva no seu primeiro grande film, um film em que tudo é um pretexto para a mostrar em pleno triumpho de suas excepcionaes qualidades de mulher e de artista.

"Mulher de Cabellos de Fogo" está sendo aguardado como um presente do céo — embora tudo nelle traduza os diabolicos feitiços com que a Natureza dotou uma mulher fatal.

Mas falando de "Mulher de Cabellos de Fogo" é preciso não esquecer os outros elementos que a Metro collocou no film, elencos preciosos, queridos: Chester Morris, Lewis Stone, Leila Hyams e Unar Merkel.

"Les Croix de Bois", obra prima de Pathé Natan, foi inspirada na celebre novella de Roland Dorgelès, e as suas scenas admiravelmente vividas têm o condão de penetrar em nosso ser, innundando-o de uma impressão nova que se não desfaz rapidamente, mas, ao contrario, perdurará sempre.

Prepare-se pois o publico, para assistir no Pathé Palacio, uma das mais fortes relevações da guerra, através o desenrolar de um film extremamente emocionante.

Se um amor é bom, tres amores devem ser uma coisa melhor ainda! — Pensa Lilian Harvey

Foi nos studios da Ufa, num dos intervallos da filmagem de "A Caminho do Paraiso", o film super-elegante que o Broadway vae exhibir segunda-feira proxima.

Acabára-se justamente de filmar a scena do tanque de gazolina, quando Lilian Harvey, a tentadora doidivanas do film, alimenta de uma forma curiosa os enthusiasmos amorosos dos tres rapazes que se sentem tomados de amor por ella. Um correspondente de uma revista cinematographica, approximando-se da artista, falou-lhe a respeito da scena:

— Um pouco irreal, não lhe parece?

Lilian Harvey estranhou, curiosa:

Lilian Harvey, a tentadora de "A Caminho do Paraiso", o film do Broadway, segunda-feira.

— Irreal? De que está falando?

— Dessa situação. Não parece logico que uma mulher, mormente uma mulher moderna, alimente dessa forma as pretenções amorosas de tres homens, sem se inclinar para um ou para outro.

Lilian Harvey sorriu, com aquelle seu sorriso que é estranhamente perturbador, mordiscou o "sandwich" que estava comendo e explicou:

— Pois eu penso ao contrario, meu caro. Não creio que eu mesma fosse capaz de pôr em pratica a minha theoria, pois que me falta audacia para isso, mas acho natural que ella seja desenvolvida por uma mulher como a que está desenhada no film. Se um amor é bom, se uma mulher gosta de se saber amada e cortejada por um homem, deve ser muito melhor ainda o sentir-se amada e cortejada por tres homens. O amor é uma coisa muito boa e muito rara para que a possamos desprezar. Por isso é que não acho irreal a attitude da heroina que estou vivendo".

Radios, Discos e Victrolas a longo prazo
A MELODIA
R. GONÇALVES DIAS, 40

A Proxima Temporada Turistica

Sensacionaes Novidades Fazem Parte do Programma Organizado

Nas suas ultimas reuniões, a directoria do Touring Club do Brasil se vem empenhando em dar os ultimos retoques ao programma da temporada turistica de 1933, que tem, já, organizado e estudado.

Trata-se de uma obra interessante, confiada ao Departamento de Turismo sob a direcção do dr. P. B. de Cerqueira Lima, que tem como auxiliar technico o sr. Angelo Orazi. A temporada de turismo da cidade do Rio de Janeiro apresenta, para o anno proximo vindouro, algumas novidades sensacionaes, que visam offerecer maiores attractivos aos turistas estrangeiros que nos visitam.

Até o inicio da alludida temporada conta a directoria do Touring Club já ter ultimado as suas installações na estação de passageiros do cáes do Porto, de modo a dar o maximo de facilidades aos turistas, desde o momento do desembarque até o do regresso aos seus respectivos paizes.

Além da parte propriamente turistica, o programma para 1933 comprehende iniciativas confiadas ao Departamento de Festas e Excursões, dirigido pelo dr. Juvenal Murtinho Nobre e cujas perspectivas para o anno proximo são das mais amplas e dignas de registro.

Todas as suggestões do programma turistico do anno vindouro serão, brevemente apresentadas ao publico através da imprensa carioca, cujos representantes serão convidados pelo Touring Club para dellas tomar conhecimento.

"Cinegraf" está á venda, a partir de hoje

Uma noticia auspiciosa para os "fans" cariocas: "Cinegraf" já chegou. Estas tres ultimas palavras seriam bastantes para attrair a attenção desejada, dispensando todos os rodeios e encomios que ainda possam ser feitos ao "magazin" cinematographico de Buenos Aires que o publico brasileiro elegeu, definitivamente, a "leader" das revistas no seu genero.

A edição de "Cinegraf" hoje collocada á venda, e da qual a "Ecebel", que tem sob sua direcção a succursal daquelle confrade platino, nos offereceu um exemplar, está simplesmente um mimo.

Em se falando do "Cinegraf" não é possivel distinguir entre a seleccionada collaboração que occupa as suas cincoenta e duas paginas, ou a imponencia da sua feição graphica, que se impõe de numero para numero, se tanto é possivel, conhecendo-se o que representa, graphicamente, "Cinegraf".

Na capa, destaca-se uma cabeça "exquise" de Gwili André, e do texto, ao acaso, podemos destacar: "Exaltacion... extravio..." e "La Fabricacion del Raton Mickey".

"Cinegraf" póde ser encontrado nas bancas dos principaes pontos de jornaes da cidade, ou na "Ecebel", 12º andar do Edificio Odeon.

Sorteado novo juiz para o Conselho de Justiça da 3.ª Auditoria da Guerra

O capitão João Antonio Calvet foi sorteado para fazer parte do Conselho Permanente de Justiça da 3ª Auditoria da 1ª Circumscripção Judiciaria Militar, em substituição ao seu collega Diogenes de Oliveira, do quadro de pharmaceuticos do Exercito. Esse official sorteado deverá prestar o compromisso da lei, na proxima segunda-feira, ás 13 horas.

CLINICA DE VIAS URINARIAS
Dr. Samuel Kanitz
Membro da Sociedade de Urologia da Allemanha, ex-assistente dos professores Lichtemberg, Lewin Joseph de Berlim e Haslinger, de Vienna. Especialista: em doenças dos Rins, Bexiga, Prostata, Urethra, Doenças de Senhoras, Diathermia, Ultra Violetas. Consultorio: 7 de Setembro, 42, Sob., das 13 as 16 horas. Phone: 4-4493.

HOJE

O Tempo

Districto Federal e Nictheroy:
Tempo — Instavel, sujeito ainda a chuvas, passando a bom com nebulosidade variavel.
Temperatura — noite fresca e em elevação de dia.
Ventos — de sueste a nordeste, frescos.

Summarios

Estão marcados nas Varas Criminaes, os summarios de culpa dos seguintes réos:

PRIMEIRA — José Pinto de Azevedo e Manoel Antonio Machado.

SEGUNDA — José Joaquim de Mello Filho, Adhemar da Costa Oliveira e William Hoyer.

QUARTA — Ary de Oliveira Telles.

QUINTA — Daniel Martins Teixeira e Francisco Affonco.

SETIMA — Ataliba do Nascimento, Oscar Barros e Manoel Elias Gastão Valladão.

OITAVA — Manoel Floriano Gomes, Luiz Ferreira Baptista e Aristides Rosa Avila.

Pagamentos

NO THESOURO — Na Primeira Pagadoria serão pagas as seguintes folhas do quinto dia util: — Directoria da Industria Pastoril — Saude Publica — Inspectoria de Obras contra as Seccas — Corpo Diplomatico — Inspectorias do Ensino Profissional — Empregados em Disponibilidade — Serviço de Saneamento Rural — Hospital Curupatity, Pedro II e São Francisco de Assis.

Navios a chegar

RAUL SOARES — Nacional, pela manhã, de Santos.

MANTIQUEIRA — Nacional, á tarde, de Porto Alegre e escalas.

WESTERN PRINCE — Inglez, ás 7 horas, de Nova York.

SANTARE'M — Nacional, entre 7 e 8 horas, de Belém e escalas.

ARIZONA MARU' — Japonez, sem hora determinada, do Rio da Prata.

Navios a partir

GUARATUBA — Nacional, ao meio-dia, com destino a Paranaguá e São Francisco.

DUQUE DE CAXIAS — Nacional, ás 10 horas, do Armazem 15, com destino a Belém e escalas.

WESTERN PRINCE — Inglez, á tarde, do Armazem 18, com destino ao Rio da Prata.

JUPITER — Nacional, com destino a Laguna.

IVAHY — Nacional, á tarde, do Armazem 12, com destino á Recife e escalas.

A mulher brasileira e a Campanha de Conservação das Riquezas Nacionaes

O ROTARY CLUB SECUNDA A CAMPANHA DA FEDERAÇÃO BRASILEIRA PELO PROGRESSO FEMININO

O Rotary Club do Rio de Janeiro, officiou á dra. Bertha Lutz, presidente da Federação Brasileira pelo Progresso Feminino, congratulando-se com a associação referida pela sua iniciativa junto ao interventor do Districto Federal, no sentido de serem tomadas medidas energicas e urgentes contra a devastação das matas e florestas, ameaçadas nos seus pontos de maior interesse scientifico esthetico e pratico.

O Rotary Club communicou egualmente ter officiado ao dr. Pedro Ernesto secundando a iniciativa da Federação.

O Modelo do Dia

Original de Mme. CARVALHO, Directora do Lyceu Imperio — Desenho especial para o DIARIO CARIOCA

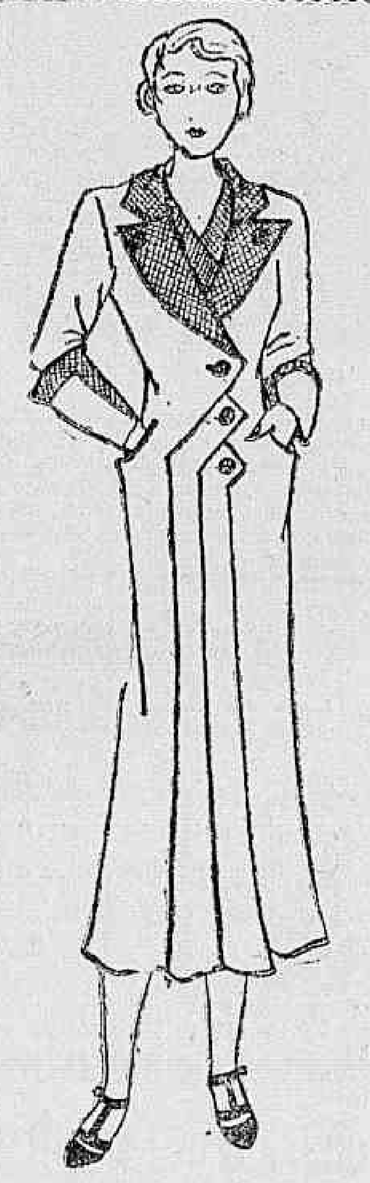

No Rio, toda a mulher chic precisa ter um manteau leve, de seda, para os nossos dias sombrios. Qualquer garôazinha, mesmo nos dias mais calidos, arrefece bruscamente a temperatura.

Ahi vae um lindo manteau, criação de mme. Carvalho, em crêpe da china marron, guarnecido da mesma seda em padronagem escosseza. Usado sobre um vestidinho leve da seda da golla, constitue um ensemble admiravel de distincção e bom gosto.

LA PAZ, 6 — (HAVAS) — O GOVERNO ACABA DE ANNUNCIAR QUE, DURANTE O PRAZO DE CINCO ANNOS, SERA' COBRADA UMA TAXA DE GUERRA, DESTINADA AO PROSEGUIMENTO, NO CHACO, DAS HOSTILIDADES CONTRA O PARAGUAY

Hoover na Intimidade

O presidente dos Estados Unidos conserva todas as virtudes do puritano inglez que emigrou para o Novo Mundo. Vae á missa todos os domingos, em companhia de sua esposa ou de sua netinha.

A collação de grão dos novos medicos pernambucanos

RECIFE, 6 (A. B.). — Teve logar, hontem, ás quinze horas, a solennidade da collação de grão dos novos medicos, diplomados pela Faculdade de Medicina do Recife.

Foram, na mesma occasião, realizadas cerimonias commemorativas do centenario da fundação dos Cursos Medicos no Brasil.

Receberam seus diplomas vinte e um medicos e onze odontolandos, que terminaram seus cursos este anno.

Deixou de comparecer á cerimonia o odontolando Pedro de Hollanda Cavalcanti, por se encontrar no sul incorporado ás forças pernambucanas que foram defender o governo provisorio contra os revolucionarios paulistas.

Serviu de paranympho á turma de medicos o professor Edgard Altino, tendo paranymphado a turma de dentistas, o professor Antonio Fraga da Rocha. Ambos leram circumstanciados discursos, lembrando aos novos profissionaes as obrigações que assumiam para com a sociedade ao receberem seus diplomas.

Foi orador da turma de medicos o doutorando Djair Brindeiro, e da turma de dentistas o odontolando Alpheu Rebello.

Dr. José Carlos de Macedo Soares

Transcorreu, hontem, o anniversario do eminente brasileiro

Dr. J. C. de Macedo Soares

Fez annos, hontem, o dr. José Carlos de Macedo Soares.

Publicista de renome, caracter integro, intelligencia fulgurante servida por solida cultura, o dr. J. C. de Macedo Soares desde muito se impoz ao respeito e admiração do paiz, ao qual tem prestado os mais relevantes e desinteressados serviços.

Depois de escrever uma serie de livros que honram o nosso patrimonio cultural, o eminente brasileiro fez sentir, por mais de uma vez, a sua actuação em prol da collectividade, com os mais felizes resultados. Nos momentos difficeis da revolução de 1924, em S. Paulo, a sua actividade desenvolvida como presidente da Associação Commercial em beneficio da população da Paulicéa foi de excepcional significação, contribuindo, poderosamente, para diminuir as angustias e afflicções populares. Isso lhe acarretou um degredo para a Europa, de onde regressou mais tarde para receber em sua patria as maiores consagrações de toda a nacionalidade.

Em 1930, após o advento da revolução, occupou o cargo de secretario de Estado, em São Paulo, imprimindo á sua Secretaria, durante o Governo dos 40 dias, um rythmo de trabalho renovador verdadeiramente notavel.

Depois, convidado para o cargo de embaixador do Brasil na Belgica, não chegou a exercer essas funcções pelos nobres motivos que são do conhecimento publico.

Finalmente, foi á Europa chefiando a delegação do nosso paiz á Conferencia do Desarmamento, ali passando varios mezes.

A sua actuação em Genebra, de onde acaba de regressar, foi brilhantissima, como o salientou toda a imprensa carioca, nestes ultimos dias.

Além de estudos sobre estatistica economica, finanças e sociologia, o dr. José Carlos de Macedo Soares escreveu "O Brasil e a Sociedade das Nações", livro que foi vertido para varias linguas, consagrando-o um dos grandes espiritos da America Latina.

Essa, em traços rapidos, a personalidade do dr. J. C. de Macedo Soares, cujo anniversario hontem transcorreu, entre justas expansões de alegria de toda a nossa alta sociedade.

HOJE

Loteria de Sergipe

50.000.000

Inteiro Rs: 15,000 Decimo Rs: 1.500

CONCESSIONARIOS:

ANGELO M. LA PORTA & Cia

Apoiado Pelas Armas

Considera-se Estavel o Governo do Equador

QUITO, 6 — (A. B.) — O governo equatoriano informa que a situação geral do paiz é tranquilla, não sendo veridico que a renuncia do ministro da Guerra, general Sotomayor, tenha iniciado uma seria crise no gabinete nacional.

O presidente provisorio, sr. Martinez Guerrero, continua a gosar de largo prestigio entre as principaes organizações politicas e está apoiado pelas forças armadas.

O Grave Problema do Desarmamento

COMMENTARIOS EM TORNO DA PROJECTADA CONFERENCIA DAS CINCO POTENCIAS

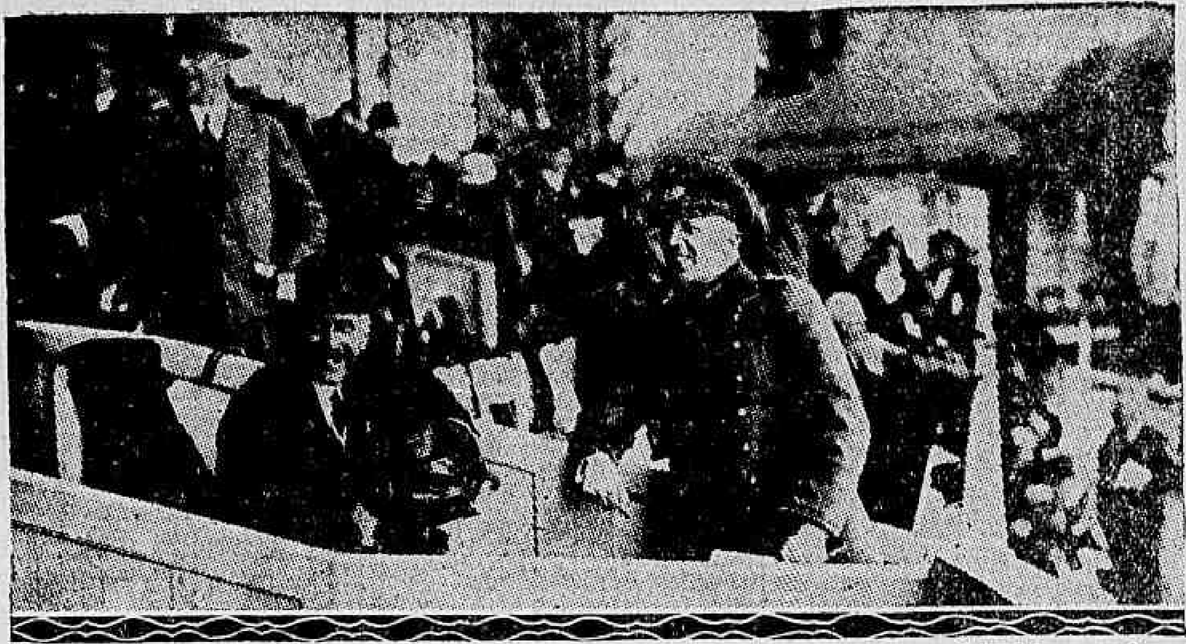

O chanceller do Reich, Franz von Papen, em companhia do general von Schleicher, assistindo, na capital allemã, a uma corrida turfista

LONDRES, 6 (A. B.). — A projectada Conferencia das Cinco Potencias para estudar a questão da paridade dos armamentos da Allemanha com os das demais potencias, constitue o assumpto do dia.

A imprensa desta capital abre espaço para as opiniões dos principaes jornaes. Assim, "Le Temps" sustenta que o sr. Herriot resolveu aguardar a resposta do Berlim, para depois poder endereçar a resposta da França ao governo inglez.

A imprensa de Berlim insiste em que a questão da paridade seja resolvida em primeiro logar, declarando que a these do Reich é a mais justa que se pode imaginar.

Em segundo logar, alguns jornaes de Berlim affirmam que não existe nenhuma questão prévia de garantias para que a Allemanha possa participar de tal conferencia. A conferencia, se se realizar, deverá ser eminentemente pratica e decisiva no que resolver, affirmam outros jornaes, porque a Allemanha não pode "dar salto nas trevas" em assumpto de tanta gravidade.

Jornaes berlinenses dizem que é quasi certo que a França insista no comparecimento das nações da "Pequena Entente", embora — sustentam esses jornaes — até agora não tivesse o encarregado de negocios da Inglaterra transmittido á Wilhelmstrasse informação alguma a respeito do convite áquellas nações.

Pela União da India

GANDHI PRETENDE REALIZAR O "CODIGO DAS CASTAS"

Mohandas Karanchand Gandhi, o famoso chefe nacionalista indiano

BOMBAIM, 6 (A. B.). — Com a simples ameaça de voltar a jejuar, Ghandi conseguiu afastar dissenções que se esboçavam entre os leaderes indianos. O chefe nacionalista indiano continua a passar bem, embora se encontre ainda muito fraco. O chefe hindu' encontra-se agora empenhado em conseguir unanimidade de vistas entre os orthodoxos e os elementos dissidentes, quer em materia de assumptos politicos, quer de assumptos religiosos. Essas divergencias têm causado reacções muito differentes nos circulos religiosos e politicos da India. Acredita-se que Ghandi consiga realizar o "Codigo das Castas", inteiramente fóra de quaesquer interferencias politicas, e que, no entender de muitos, constitue a melhor solução, podendo abrir caminho para uma conciliação geral de interesses politicos e religiosos dos elementos conservadores em face dos elementos nacionalistas.

Disposto a Resistir!

.ASSUMPÇAO, 6 (A. B.) — Segundo as ultimas informações colhidas nos circulos semi-officiaes, o governo paraguayo está firmemente decidido a resistir contra qualquer eventual pressão por parte da Commissão dos Neutros, no sentido de obter a sua assignatura para um armisticio,

Presidente Euzebio Ayala

que não importe na concessão de garantias especiaes por parte da Bolivia. Sabe-se que de outra forma o Paraguay se negará a concordar com a cessação da luta.

DE ATALAIA...

BUENOS AIRES, 6 (A. B.) — Noticia-se que chegou a Formosa uma esquadrilha da aviação militar argentina, que ali se conservará vigiando as fronteiras nacionaes, emquanto perdurar o actual litigio paraguayo-boliviano.

A mocidade parahybana sauda o sr. Epitacio Pessôa

Sr. Epitacio Pessôa

RECIFE, 6 (A. B.) — Por motivo do convite feito ultimamente ao sr. Epitacio Pessôa, pelo presidente Hoover, para fazer parte da Conferencia Internacional da Consolidação da Paz, os estudantes parahybanos enviaram áquelle jurista brasileiro o seguinte telegramma:

"Dr. Epitacio Pessôa — Rio — Estudantes parahybanos felicitam grande brasileiro maior parahybano justo merecido e significativo convite presidente Hoover v. ex. tomar parte commissão conciliatoria de Washington. Mais uma vez estrangeiro reconhece o valor de v. ex. honrará nome Brasil."

Seguem-se as assignaturas de varios estudantes paranybanos matriculados nas escolas superiores desta capital.

Pão ou Trabalho!

As Desordens Provoçadas em Belfast

LONDRES, 6 (Havas) — Communicam de Belfast que milhares de desempregados se reuniram, ali, e sairam á procura de trabalho, provocando certa agitação na cidade.

A' ultima hora, a policia estava de sobreaviso e as principaes ruas estavam sendo percorridas por auto-blindados.

INDELEVEL TINTA BRASILIA

O Incidente Colombo-Peruano

Um Inquerito Promovido Pelo Governo de Bogotá

BOGOTA', 6 (A. B.) — O governo colombiando está procedendo a um inquerito, no sentido de apurar se as guarnições peruanas que se encontram na margem direita do rio Amazonas, estão controladas por officiaes peruanos, recebendo ordens directamente de Lima.

Motivou esta attitude da Colombia o facto de haver sido verificado que os invasores de Leticia possuiam armas e munições fornecidas pelo Arsenal de Iquitos.

Sabe-se que a attitude do governo, em torno do incidente com o Perú, depende directamente do que ficar apurado nesse inquerito.

COMMENTARIOS DA IMPRENSA DE LIMA

LIMA, 6 (A. B.) — A imprensa desta capital referindo-se ao incidente de Leticia e á resposta peruana em torno de sua resolução, por meio de um comité de conciliação, diz que a Colombia não deve negar-se a concordar com esse alvitre, pois de outro modo desmentiria seus fóros pacifistas.

Entre Gorki e Paul Valery

A Conquista do Premio Nobel de Literatura

STOCKOLMO, 6 (A. B.) — O comité encarregado de escolher o candidato em condições de conquistar o Premio Nobel de Literatura, está na imminencia de proclamar o nome do escriptor

Maximo Gorki

laureado. Segundo as ultimas noticias apuradas, o "veredictum" premiará ou o escriptor francez Paul Valery, candidato official da Academia Franceza, ou o poeta allemão Stephan George.

Em alguns circulos commenta-se como possivel a escolha do escriptor grego Kostes Palma, ou dos dois russos Maximo Gorki e Iwan Bunin.

A Utilidade do Telephone Publico

UMA PALESTRA COM UM DOS SOCIOS DO "CAFE' SUISSO"

Café Suisso

O telephone sempre foi o maior vehiculo para o progresso de uma casa commercial. E' uma telephonema pedindo leite. Outra pedindo café, e assim vae o commerciante se utilizando do apparelho e com facilidade obtendo o que precisa com rapidez. Casas existem que, devido ao movimento ser grande, installaram outro apparelho. E souberam escolher. De uma maneira suassoria, installando um telephone publico, as vantagens, não resta a menor duvida, têm sido optimas, evitando atropelo e facilitando ao proprio freguez. Para corroborar na nossa affirmativa, diz melhor a entrevista que nos concedeu o sr. Joaquim Corrêa Monteiro, um dos socios do Café Suisso, situado á Avenida Rio Branco, 155, e Casa Suissa, á Avenida Rio Branco 140.

A UTILIDADE DO TELEPHONE PUBLICO

Temos o telephone publico ha pouco tempo, porém só nos tem trazido vantagem. Primeiro porque evita atropelos, e segundo, pagamos menos do que quando tinhamos o particular. Devo ainda accrescentar que o telephone publico facilita o proprio freguez, porque elle só paga depois da telephonema estar completa. A firma J. P. Moura & C., proprietaria tambem da Casa Suissa, vendo as vantagens de possuir o Café Suisso um telephone publico, achou por bem de ali installar identico apparelho. Vê, meu amigo, continuou o sr. Monteiro, que para nós o telephone publico é de grande vantagem. E assim deu o mesmo como terminada a sua palestra.

Aviação Tragica

Dois Pilotos Ficaram Feridos

BOMBAIM, 6 (Havas) — Communicam de Lahore que um apparelho em que viajavam o aviador Bowes Lyon, primo da duqueza de York, e o capitão Donald, caiu ao sólo, nas proximidades daquella cidade, em consequencia de uma tempestade de areia, destroçando-se inteiramente. Os dois tripulantes do avião achavam-se feridos.

USAE

Meigo

Maravilha do Seculo XX

O novo creme de Sabão espumante para a Barba Meigo, que é agradavelmente perfumado, e a sua espuma consistente, espessa, multiplica-se 530 vezes, amaciando a pelle de um modo notavel.

A' venda em todas as casas de primeira ordem, em todos os Estados do Brasil e na Perfumaria

KANITZ

Rua 7 de Setembro, 127 e 129.

Na Policia Central

VAO PEDIR QUE SE REALIZE O MAIS BREVE POSSIVEL O CONCURSO PARA COMMISSARIOS

Uma commissão composta de bachareis, civis e funccionarios da Policia, candidatos ao concurso para preenchimento de vagas existentes no quadro de commissarios de policia, em numero de 30, tendo para esse fim se inscripto, irá procurar o Chefe de Policia para pedir a realização do alludido concurso o mais breve possivel, de accôrdo com o Regulamento e conforme vem acontecendo em outras repartições. A esse concurso, comparecerão cerca de quinhentos candidatos, estando todos com papeis legalizados, desde que foram encerradas as inscripções.

SONHO DE OURO

15$ —1$500 2$

HOJE 50 — 50 e 20 CONTOS

Amanhã 200:000$000 .. .. 20$000

2.ª-feira 500:000$000 .. .. 150$000

Galeria Cruzeiro, 1

Loteria do Estado do Rio Grande do Sul

SEGUNDA-FEIRA

500 CONTOS

Bilhete inteiro .. .. 150$

Vigesimo .. .. 7$500

JOGAM 10 MILHARES

O Foguete - Monstro

A Experiencia Foi Inutilizada Por Um Accidente

BERLIM, 6 (A. B.) — O foguete-monstro construido pelo engenheiro Winkler, foi lançado ao ar, pela primeira vez desde sua fracassada tentativa a 27 de setembro ultimo, elevando-se a cerca de quinze metros, quando se deu uma formidavel explosão na parte inferior, que continha a essencia, ficando completamente destruido todo o corpo do apparelho.

Numerosos especialistas foram convidados para assistir á experiencia, que teve logar hoje, proximo de Pillau.

A causa do accidente ainda não foi apurada, a despeito de haverem sido iniciadas immediatamente pesquizas em torno do mesmo.

No Mundo Espirita

Espiritismo ou Feitichismo?

"Não é o que entra pela bocca o que faz immundo o homem, mas o que sae da bocca isso e o que faz immundo o homem.

Então, chegando-se a elle seus discipulos, lhe disseram: Sabes que os phariseus, depois que ouviram o qui dissestes, ficaram escandalisados?

Mas, elle, respondendo, lhe disse: Toda a planta que meu pae celestial não plantar, será arrancada pela raiz.

Deixae-os: cégos são, e conductores de cégos: e se um cégo guia outro cégo, ambos vêm a cair no barranco." (Matheus, cap. XV v vvv. 11, 12, 13 e 14).

Vamos permittir a tolerancia, em qualquer terreno espiritual, mas não indifferentismo. A livre accepção neste caso, não deve de ser a favor da infelicidade humana.

Mas, não vamos tambem deixar que irmãos nossos, abusem com causa, a ponto de converter os papeis da verdadeira espiritualidade, exaggerando a essencia da doutrina, em favor ou obediencia as suas vontades abstractas, em toda recepção material e pessoal.

Tudo tem a sua "razão de ser" e tudo tem uma lei, para ser cumprida, segundo os conceitos que nos fala o coração. O que não é toleravel, admissivel, é nós exorbitarmos de fórma a desvirtuar as grandezas do porque da natureza do nosso "eu", permanecermos no seio do espiritismo, praticando o seu credo, de maneira a não sentirmos os nossos actos e acções, que não estão de accordo com as normas vitaes da verosimilhança do EVANGELHO SANTO.

Negamos, muitas vezes, não por hypothese, os valores do espiritismo, para fazer prevalecer a existencia do nosso querer, infringindo a lei dos bons principos, elucidando as nossas consciencias, com theorias outras, que fogem do caminho recto, na boa ordem que devemos seguir na majestade de Deus e de Jesus.

As nossas cogitações, nos circulos viciados das manifestações mediunicas, muitas vezes; são levadas para o escandalo, para contra fé e para o ridiculo. Que passamos a receber as entidades, como uma coisa curiosa, que são chamadas por nós outros, para virem ao nosso auxilio. Embora, irmanadas de vontades da nos delubriarmos, mystificarmos, negando-se as boas intenções espirituaes e até nos illudirmos, accarretando ao nosso bom senso, uma obsessão irremediavel.

O nosso "desideratum" não é este. E eu, volto ao meu ponto de partida, em contrariar os meus irmãos, que pensam ao contrario da bôa orientação espiritual. O meu maximo de considerações é este que me affirmo, num ideal meu; para bem cumprir com a crença que abracei, como "trabalhador de ultima hora". Pedindo, no entanto, aos meus irmãos, que me perdôem, se por vezes as minhas palavras, no transcorrer da minha inspiração, sobre o assumpto que empolga qualquer espirito, bem intencionado; descambe, sem motivos para accinte de depreciar a quem quer que seja.

Porque a razão fala, ás vezes, mais alto do que a nossa vontade, eu tambem sou imperfeito, mas procuro conhecer melhor as leis da fraternidade christã, que devem redigir as nossas consciencias, como espiritas que julgamos ser, na vontade immensa de evoluir.

Ora, esses nossos amiguinhos do espaço, entidades caboclas ou africanas, se vêm ate nós, é para encontrar em nós outros um simille de perfeição, progredir no verdadeiro laço de união espiritual, e nós devemos ter bôa intenção de fazel-as se aperfeiçoarem dentro da doutrina do Mestre celestial. E o nosso dever é, segundo os meios ou condições em que nos envolvemos com elles — os espiritos — que se manifestam, e nós, doutrinando-os, façamos o possivel delles sentirem que os seus deveres espirituaes, embora endurecidos pelos seus gráos de inferioridade, devem estar dentro das verdades de Deus, não podendo permanecer estacionados em atrazamento.

Contudo, que venham com alguns costumes irrisorios, ás vezes, das suas "linhas", para serem, entre nós reconhecidos donde vieram e de que regiões pertencem, para a dada demonstração das suas modalidades, em seus trabalhos de "mesa", de "conga", ou "terreiro", como quizeram, com todos os accessorios das suas religiões que se exercitaram na terra, nos tempos das suas existencias de selvicolas.

Não nos interessa os seus "patoas" de caboclos ou "cassangas" de africanos, numa mistura com o vernaculo, que os mediuns de suas preferencias, nem vez controlados por elles, seguem num transformismo incomprensivel. Porém, se ambos tiverem ingressado num meio de doutrina do Mestre, segundo as obras de Kardec e outros luminares do espiritismo, é respeitada e applicada aos seus mediuns, pódem receber a luz necessaria, sem perigo dos seus valores de caboclos ou africanos, virtudes em que tambem se desvirtuarem do seu vernaculo e dos seus costumes, e cujas inspirações fazem a sua educação.

Esses mediuns, que não se subordinam, a taes ficções e exigencias dos espiritos dessas quantidades, ficam isolados do "falso espiritismo" ou "macumba". Os mentores, com as suas explicações logicas, dominadores dessas phalanges, mandam que os mediuns, pertencentes como que trabalham em "linha branca" (Kardecista). Está certo, é justo, o principio é este.

Mas, os mediuns dessas "linhas", ingressando na "linha branca", encontram varias difficuldades, os mentores desta, aceitam de qualquer fórma, actuados ou em estado de obcessão completa! E o doutrinamento é applicado, que se torna ás vezes, um tanto difficil, que lutam com bastante esforço, para conseguir ao menos, que os mediuns se conservem em condição de poderem agir na sua vida material, no resgate das suas provas. E muitos até, se tornam com aptidões de prestarem a caridade, a todos aquelles que necessitarem, com as proprias entidades que se serviam no "falso espiritismo" ou "macumba", que não é phenomeno, para todos nós.

O meu tirocinio espiritual, é vulgar, nada de novo eu exponho na esphera da nossa espiritualidade, bem conheço; que não avanço na percepção dos factos. Todavia, não condemno as entidades, porque são seres que pertencem a Deus, que vêm ao nosso auxilio, para nos intuir o caminho recto para o bem, assim Deus os designam como seus mensageiros do espaço.

E muito me alegro, quando nas sessões dos centros que faço parte, desce até nós, uma dessas entidades, que relativamente são parcellas espirituaes da minha raça, que respeito e acato, recebo no meu influxo de mediunidade, as suas manifestações, quando se offerece o ensejo de me assistirem, com a permissão de Deus, nunca fóra dos moldes da bôa doutrina.

E se vou mais longe nas minhas ponderações, circumscrevendo sobre o que penso desses principios espirituaes, com uma certa accepção rasoavel, que aponto; é para accentuar sem hypothese, sem mescla de hypocrisia. Porque estou convencido da minha franqueza, embora esteja errado para muitos, que não me absorvem os seus intuitos contra mim, neste sentido de, descordar com o "falso espiritismo" ou "macumba".

O que eu ambiciono, que as bôas idéas se enquadrem na doutrina do Mestre, que as LEIS do principio espiritual, tenha fim do mesmo modo. Que os meus irmãos, bem sabem divulgar os "por quês" que existem na doutrina que abraçamos.

Admitto, por qualquer circumstancia de crença, por axioma de appreender em seus raciocinios, conhecimentos para a sua sciencia espiritual, que façam não conhecerem as LEIS de Deus, e se utilisem das entidades inferiores de seitas pagãs, das antigas religiões ethiopicas, ou de raça vermelha, se empanando com os seus fluidos, para misteres contraditorios ao verdadeiro espiritismo.

Ao passo que, muitos outros nossos irmãos, de "linha branca", mais evoluidos, tambem, com muita reserva, se agrupam com esses elementos, para sua sciencia, para a sua philosophia e para sua religião — principalmente a catholica — com diploma de livre curso em materia de coisas do invisivel, que vêm se fazendo senhores da situação para estudos, se locupletando das manifestações dessas entidades, para não se ridicularisarem, para eleval-as a um prumo de concepção superior aos outros espiritos ou se servirem de facto ás suas experiencias, como: —"phenomenos de vulgares manifestações, como espiritos triviaes". Como bem diz o nosso mestre Leon Denis.

O espiritismo, no meu ver as coisas, concernente aos seus atomos e valores invisiveis, não devia de permanecer num labyrintho de cogitações caucionaes ou diversas, para effeito de qualquer principio, na logica dos factos, e sim, para conhecimento natural. Eu não combato crença, seita ou coisa que o valha; se me torno accessivel, é porque vejo conduzirem o espiritismo para um falso caminho, onde se pode machinar mysterios, com muitas theorias, fugindo do primordial, que é — Deus, acima de tudo dirigindo tudo, dando acção a todos, nos mandando através dos seus mensageiros de luz, os espiritos que necessitam de vir até nós, para se aperfeiçoarem e nos aperfeiçoarem tambem.

O espiritismo não é contra as religiões; os verdadeiros espiritas não são contra os dogmas, as liturgias e mais cerimonias da egreja catholica. O espiritismo é livre curso na humanidade, abrange tudo, com modalidade para o seu fim espiritual, aceita a sciencia, a philosophia e a religião de qualquer credo; os seus adeptos, os seus crentes, os seus sabios e os seus doutores não são summidades á parte, são "genios" que surgiram para aperfeiçoar os homens e as coisas.

E isto, porque todos procuram não infringir as LEIS DE DEUS, e por via de regra, seu modo de ver as coisas, que partem do Alto. Não se impacientam de outra a logica calma e ponderada, nem se revoltam contra a sua razão sensivel, bôa, prudente e caridade, numa inabalavel fé rasgada na estrada estreita das suas jornadas materiaes, encontram o socego do espirito, reflectem em paz na caridade, que é a bôa salvação — e com este concreto do Bem humano. E eu me acho com o direito, sem exclusivismo em coisa alguma, que dimana desta doutrina, como uma justa pretenção do meu espirito, chamar os meus irmãos ao cumprimento do seu dever salvação, abandonando in-totum, o falso espiritismo ou macumba.

Porque, vejo que o meu contacto, sem ser abatido, embora faça na sua transição de principio vilão, innumeras victimas, infelizes, que se regem por essa mania erronea, cujo contacto com o "purgatorio", de que falam tanto os ensinamentos do Papa, feitores de egrejas catholicas que, nas suas pastoraes, dizem a toda gente que os seus passos segue que: — fóra da egreja não ha salvação.

PEDRO SILVA.

(Continúa)

Politica Hespanhola

O Congresso Nacional do Partido Socialista

MADRID, 6 (Havas) — Com a pesença de mais de setecentos delegados de todas as partes da Hesmanha, inauguraram-se os trabalhos do Congresso Nacional do Partido Socialista.

O discurso de abertura foi pronunciado pelo presidente da Commissão Executiva do Partido, sr. Remigno Cabello, que deu as boas vindas aos congressistas.

Em seguida procedeu-se á eleição do presidente do Congresso, recaindo a escolha da assembléa no nome do sr. De Francisco.

O ministro do Trabalho, sr. Largo Caballero, que é um dos proceres do partido, chegou, acompanhado do politico italiano sr. Modigliani, sendo com este alvo de demorada ovação. Tambem o ministro da Instrucção Publica, sr. Fernando de Los Rios, assistiu á sessão.

Foram nomeadas as commissões encarregadas de examinar as questões a serem discutidas pelo Congresso, que, em seguida, levantou os trabalhos.

Harold Lloyd Viaja

O Conhecido Actor Chegou a Cherburgo

CHERBURGO, 6 (A. B.) —Em companhia de sua familia, chegou a este porto o conhecido actor cinematographico americano Harold Lloyd.

Harold Lloyd visitará Paris, Londres, Cannes e toda a Allemanha.

Ao seu desembarque acorreu crescido numero de jornalistas e de photographos.

"O LIBERAL"

No proximo dia 10 do corrente circulará nesta capital o primeiro numero d'"O Liberal", semanario de programma combativo e que se propõe a "sanear", através de uma critica severa e independencia intransigente, o ambiente politico e social do Brasil.

O novo orgão que será confeccionado nas officinas do DIARIO CARIOCA, tem como directores responsaveis os srs. Antonio Rocha e R. L. Varon, contando seu corpo de redacção com jornalistas experimentados como Bezerra de Freitas, Terra de Senna, Serra Pinto, Vaz d'Almada, Argemiro de Arruda Fialho, Ulysses Souto, Jorge Fáraj, Jurandyr Amarante e Peixoto do Valle, sem falarmos em seu serviço de reportagem que será fartamente illustrado e terá copioso serviço de informações. Logo que installe suas officinas proprias, "O Liberal" passará a circular diariamente com uma edição vespertina ao preço de cem réis.

A União Amarella

Uma Proxima Alliança Entre a China e o Japão

TOKIO, 6 (A. B.) — Um conhecido jornalista e alta autoridade em assumptos do Extremo Oriente, declarou á imprensa que, a despeito da actual situação das relações sino-japonezas, a China e o Japão estarão unidos por solidos laços de amizade, dentro do prazo de um anno.

Embora as palavras do declarante tenham causado estupefacção em alguns circulos, repete-se a pergunta: "o Oriente não resuscitará do perigo amarello que tantas appreensões causou ao ex-kaiser Guilherme II da Allemanha?"

Em Torno do Chamado Escandalo do Ar

Foram Presos os Srs. de Lubersac e Louis Colin

PARIS, 6 (Havas) — O incidente a cujo proposito se mencionou o nome da Companhia Aeropostal resume-se a um caso puramente pessoal, em que se acha envolvido o sr. Bouilloux-Lafont. Com effeito, o sr. Bouilloux-Lofont tinha, ha dias, denunciado varias pessoas á justiça parisiense. Chamado a depôr e perguntado sobre que dados baseava a sua accusação, o sr. Bouilloux-Lafont respondeu que se estribava em documentos que lhe tinham sido remettidos pelo sr. Luco.

Após rapido inquerito, a policia soube que Luco não era outro senão Louis Colin, que, ao tempo do escandalo Hanau, tinha sido apontado como falsario, especializado na imitação de escriptos. Colin foi immediatamente preso, e deverá responder por crime de falsificações.

Foi preso tambem o sr. De Lubersac, que forneceu ao sr. Bouilloux-Lafont certos informes, cuja origem aquelle não quiz revelar.

Sem Odios e Sem Paixões

A Gigantesca Obra da Reconstrucção Chilena

BUENOS AIRES, 6 (A. B.) — A imprensa desta capital referindo-se á situação chilena, commenta os ultimos successos no paiz andino, dizendo que os mesmos nada mais são do que um reflexo da situação economico-financeira difficil que atravessa o Chile, como um reflexo patente das condições mundiaes.

Na maioria das opiniões, a nação vizinha poderá reerguer-se dentro de um breve periodo, desde que os politicos e militares esqueçam as suas dissenções e resolvam collaborar unanimemente na obra gigantesca que o governo central precisa levar avante.

Na Bolsa de N. York

Verificou-se a Baixa de Varios Titulos

NOVA YORK, 6 (Havas) — A sessão da Bolsa de hontem foi caracterizada por vendas em massa de certos titulos que baixaram de um a sete pontos. As transacções abrangerem mais de tres milhões de acções. A causa da baixa é attribuida ás recentes declarações do presidente Hoover, que causaram certa decepção nos meios bolsistas.

O Ouro de Moscou na Allemanha

Importantes Revelações da Imprensa de Riga

RIGA, 6 (A. B.). — Informações colhidas nesta capital asseguram que cerca de duzentos milhões de dollares americanos passaram de Moscou, através da Lethonia, com destino á Allemanha, desde o anno passado.

Essas informações, que foram divulgadas pela imprensa desta capital, revelaram tambem as precauções extraordinarias que foram tomadas para o transporte dessa importancia, em ouro ou platina. Os vagões dos trens foram revestidos de placas de aço á prova de fogo, camouflados como vagões communs.

Ao que se diz, os duzentos milhões de dollares representam pagamento de encommendas e de dividas russas, contraidas na Allemanha.

Assassinio ou morte natural?

OS LEGISTAS DO INSTITUTO MEDICO LEGAL VÃO DIZER A ULTIMA PALAVRA

Falleceu, ante-hontem, em Bangú, o octogenario Antonio Simões Lopes, portuguez, viuvo, ali residente á rua Cenice Campos n. 222.

A familia do extincto, suspeitando tratar-se de um crime, visto que Simões Lopes fallecera sem assistencia medica, compareceu ao 25º districto policial, solicitando do commissario Pedro Seabra, de serviço áquella delegacia, que a verificação de obito fosse feita pela Saude Publica, afim de esclarecer definitivamente o caso.

De accôrdo com a solicitação, aquella autoridade fez recolher o cadaver do alludido octogenario ao necroterio do cemiterio local, requisitando um medico da Saude Publica para proceder á necropsia.

Esta, attendendo á requisição, enviou um legista, que se negou a fazer o exame, suspeitando não se tratar de morte natural. Isto mesmo foi declarado ao commissario Seabra, que se communicou com o Instituto Medico Legal, fazendo remover para ali o cadaver do octogenario.

Dependendo do Commando das Forças de Leste

Correu, hontem, o trem RP 2, procedente de Norte, em S. Paulo que por autorização da directoria da Central do Brasil, veiu até esta capital. O restabelecimento geral do Trafego depende no entanto, das determinações que devem partir do commando geral das forças de Léste.

Um desfalque de 45:000$ no City Bank

Tendo a gerencia do City Bank apresentado queixa á 4ª Delegacia Auxiliar de se haver registrado um desfalque, naquelle estabelecimento bancario, na importancia de 45:000$000, o delegado dr. Rego Monteiro tomou as necessarias providencias, determinando a prisão de dous funccionarios, os quaes se encontram incommunicaveis.

A volta ao serviço da Central

A administração da Central do Brasil, resolveu determinar a volta ao serviço de todos os funccionarios que estiveram retidos em S. Paulo, durante o movimento revolucionario, sem prejuizo, no entanto, dos processos que os mesmos estejam sujeitos.

A Irlanda Politica

Foi Convocada Uma Reunião do Gabinete

DUBLIN, 6 (Havas) — O chefe do governo irlandez, sr. de Valera, que regressou, hoje, a esta capital, declarou não ser possivel prevêr os resultados das futuras negociações no tocante ás annuidades fiscaes. Quanto á escolha do novo governador geral, o sr. de Valera recusou fornecer qualquer esclarecimento, reservando-se para expor o assumpto perante o gabinete irlandez, o qual foi convocado para uma reunião que se realizará ainda hoje.

Exportação de lenha

A administração da Central do Brasil, autorizou a exportação de lenha, para a estação de Alfredo Maia, sem baldeação e pela bitola mixta. O calculo feito desse transporte será até a estação Maritima ajuntando-se a kilometragem até Alfredo Maia.

Assignaturas para vendedores de jornaes

A Contadoria Central Ferroviaria communicou ás Estradas filiadas que para acquisição de assignaturas de passagens, para vendedores de jornaes, devem ter um deposito de 19$, por occasião da encommenda.

Com a policia do 6.º districto

A policia do 6º districto deve voltar as suas vistas para a praia do Flamengo, nas horas de banho.

Isto dizemos, attendendo ás reclamações de innumeras pessoas que nos declararam se achar aquella praia, nessas horas, se transformando em um "Paraiso".

Ahi fica, pois, o registro com vistas ao delegado daquella jurisdicção.

O Circulo dos Estudantes Brasileiros e a taxa de revisão de provas parciaes

O Circulo dos Estudantes Brasileiros chama a attenção dos estudantes para o seguinte, transcripto do "Diario Official" do dia 23 de setembro p. passado:

"Para evitar frequentes reclamações feitas a esta Superintendencia em relação a taxas cobradas a titulo de exigencias legaes, ou de dispensas de inspecção, em desaccôrdo com o que estabelece o decreto n. 21.241, torna-se necessario afixar na portaria do estabelecimento uma tabella por vós assignada, na qual constem as indicações abaixo:

a) quota de inspecção semestral approvada pelo Departamento Nacional do Ensino para o anno lectivo de 1932, de accôrdo com o decreto n. 21.241, etc...

b) *taxa de revisão de provas parciaes* (no corrente anno lectivo só foi cobrada a taxa da primeira prova parcial, a qual se acha depositada no Departamento até ulteriores deliberações)".

Um collegial colhido por um automovel

Foi hontem á noite soccorrido pela Assistencia o collegial Sylvio de Azevedo Lima, residente á rua de S. Christovão, 502, filho do ex-deputado Azevedo Lima.

Sylvio, que fôra apanhado por um automovel, em frente á sua residencia, apresentava ferimento na cabeça e escoriações generalizadas.

Depois de medicado ficou em tratamento na casa de seus paes, não sendo, porém, grave o seu estado.

Apanhado por um bonde, na rua Jardim Botanico

Antonio Carlos Fernandes, portuguez, de 43 annos de edade, operario, residente á rua Marquez de S. Vicente n. 54, quando atravessava, hontem á noite, a rua Jardim Botanico, foi colhido por um bonde.

Chamada a Assistencia foi a victima, após os primeiros soccorros, conduzida para o Hospital de Prompto Soccorro, onde ficou internada.

Antonio Carlos apresentava fractura de duas costellas.

DURA LEX...

Foi Multado o Presidente Mussolini

ROMA, 6 (Havas) — O presidente Mussolini foi condemnado, esta manhã, no Concurso de Tiro de La Farnesi, a pagar a multa de cinco liras por haver repousado o fuzil com a culatra fechada, infringindo, assim, o regulamento.

Indeferiu o requerimento

O ministro da Fazenda indeferiu o requerimento do administrador da Mesa de Rendas de Ilhéos, Raymundo Agostinho Pinto, solicitando permissão para recolher pela quinta parte dos seus vencimentos a importancia de 6:548$323, por que foi responsabilizado.

Escola de Direito do Rio Rio de Janeiro

A partir de 10 do corrente mez, será rigorosamente obrigatoria a frequencia ás aulas das diversas séries, visto ter cessado a anormalidade que determinára a frequencia facultativa.

A frequencia ás aulas dependerá da exhibição da prova de quitação das taxas devidas de 1º de março em deante.

Só serão admittidos ás provas parciaes da segunda quinzena deste mez os alumnos que hajam satisfeito, pelo menos, quantia equivalente ás taxas e mensalidades vencidas a contar da matricula.

Directorio Academico da Escola de Direito do Rio de Janeiro

São convocados os alumnos de todas as series da Escola de Direito para uma assembléa geral extraordinaria, a realizar-se no dia 10 do corrente, ás 19 horas e meia.

O dia de hontem, no Ministerio da Fazenda

OS SRS. ANTONIO CARLOS E GEN. ALVARO MARIANTE CONFERENCIARAM COM O MINISTRO DA FAZENDA

Conferenciaram hontem pela manhã, com o sr. Oswaldo Aranha, no Ministerio da Fazenda os srs. dr. Bento de Faria, Procurador Geral da Republica, Henry Lynch, dr. Eugenio Gudin, drs. Arthur Costa e Carlos de Figueiredo, presidente e director da Carteira Cambial do Banco do Brasil, dr. Solano Carneiro da Cunha, presidente da Caixa Economica do Rio, dr. Pereira Passos, presidente do Conselho de Contribuintes, dr. Mario Camara, membro do Conselho de Contribuintes, dr. Mauro Roquette Pinto, dr. José Rezende e Silva, director da Recebedoria Publica e varios chefes de serviço da Fazenda.

Além dessas pessoas estiveram o dr. Antonio Carlos e gen. Alvaro Mariante, commandante da 1ª região militar.

A reforma do montepio civil

O ANTE-PROJECTO APPROVADO NÃO COLLIDE COM O REGULAMENTO EM VIGOR

Sabemos que já se acha approvado pelo chefe do Governo Provisorio o ante-projecto da reforma do Montepio Federal, organizado pelo Ministerio da Fazenda.

Ao contrario do que foi noticiado, o trabalho referido não collide com o regulamento em vigor, a não ser na parte de funeraes, que passará a 200$ para 400$, e na dos direitos á pensão, que ficará restricta a mães e filhos.

Quanto ao montepio militar, soffrerá uma reforma opportunamente.

Não ficaram provadas as accusações

Tendo em vista o processo relativamente ao inquerito administrativo instaurado para apurar irregularidades occorridas na collectoria federal de Floriano Peixoto que fôra devolvido á Delegacia Fiscal no Amazonas, afim de averiguar a procedencia das accusações feitas contra o agente fiscal do imposto de consumo naquelle Estado, Antonio Gomes Filho, o ministro da Fazenda mandou archivar o alludido processo, visto não ter ficado apurada a veracidade de taes accusações.

A organização do orçamento da Despeza

OS TRABALHOS CONTINUAM NO MINISTERIO DA FAZENDA

O Ministerio da Fazenda continúa recebendo os dados indispensaveis dos demais ministerios para a organização do Orçamento das Despesas, relativas ao exercicio de 1933.

Recebidos todos aquelles elementos, o ministro da Fazenda designará a commissão que ficará encarregada da elaboração da proposta orçamentaria, que será feita com minucioso exame nas verbas destinadas ao custeio de todos os serviços dos ministerios, trabalho esse que o sr. Oswaldo Aranha tem empenho que seja concluido o mais breve possivel para ser apresentado ao chefe do Governo Provisorio.

Clubs & Festas

FEDERAÇÃO DAS SOCIEDADES CARNAVALESCAS DO RIO DE JANEIRO

Sua grandiosa festa dansante de amanhã, no salão do Club dos Democraticos

O mundo recreativo da metropole continua aguardando com justificada anciedade, a noite de amanhã, quando será realizada, no magestoso salão do glorioso Club dos Democraticos, a pomposa festa dansante com que a victoriosa Federação das Sociedades Carnavalescas do Rio de Janeiro marcará com letras de ouro a sua estréa na vida recreativa da metropole.

Os "Legionarios de Momo", que assumiram a leaderança da formidavel festa de sabbado no "Castello", estão se desdobrando em actividade afim de que o primeiro baile da entidade maxima dos clubes carnavalescos da cidade, venha constituir acontecimento digno de nota.

Uma ornamentação primorosa e artistica está sendo executada em todas as dependencias do "Castello", pelo abalisado scenographo Hyppolito Colombo, que apresentará um trabalho vistoso e delicado. "Garfo-Engole", o velho folião da "Caverna", tem muita coisa para mostrar aos dansarinos, na hora do brinquedo.

As barraquinhas armadas na "terrasse" do "Castello" vão emprestar aos festejos á moda do sertão, um brilho singular.

Cada club se fará representar por um dos seus grupos, sendo que o Club dos Democraticos já indicou a valorosa "Guarda Negra" para cumprir a importante missão.

A "Guarda Negra" é um dos mais prestigiosos grupos da Aguia Altaneira, embora seja o mais novo do "Castello".

Attendendo serem os seus componentes a nata dos carnavalescos que defendem o glorioso pavilhão alvi-negro, foi que a directoria bem se houve em escolhel-a para representar o leader do carnaval carioca no baile inaugural da Federação das Sociedades Carnavalescas.

Foram escaladas as seguintes commissões:

Direcção geral — Dr. Alfredo Paulo Ewbank, Alfredo Alves da Silva, José Ferreira Vizeu e Domingos Mazuratti.

Recepção — Adamastor Soares de Magalhães, Pedro Cunha Filho e Albano Ferreira da Costa.

Policiamento — Miguel Coelho Antonio Couto, Leodgard Rodrigues de Souza, Francisco Boanada e Amadeu Vasconcellos.

Porta — Octavio Gigante, Angelo de Medeiros, José de Moura Coutinho, Antonio Cruz e Flavio Estrellado.

BANDA PORTUGAL

Realiza-se, amanhã, o formidavel baile que a directoria da magnifica associação Banda Portugal offerece aos seus frequentadores e associados.

Magnificamente engalanados os salões da Praça 11 vão receber uma illuminação de accordo com a grandiosidade da festa que vae certamente revestir de um brilho invulgar.

Sempre na vanguarda a Banda Portugal requisitou o concurso de uma explendida "jazz" para movimentar as dansas, que terão inicio ás 22 horas.

ORFEÃO PORTUGAL

Esta progressiva agremiação artistica não cança de envidar seus esforços por se manter na posição já de ha muito conquistada na vanguarda do recreativismo carioca.

Assim, profusas e deslumbrantes illuminações e ornamentações engalanarão a sua séde para mais tres festas que vão ficar memoraveis:

Amanhã a Commissão dos Remidos fará a sua festa com o apreciavel concurso da Paramount Orchestra que movimentará as dansas.

—— No dia 16, baile offerecido pela directoria aos seus associados e familias.

—— No dia 23, apresentação da "Jazz Orfeão Portugal", em festa organizada pela "Ala tudo pelo Orfeão".

Como se vê, a colonia portugueza vae dar que entender aos sapateiros.

ALLIANÇA CLUB

Mais uma festa interessante e repleta de surpresas será realizada sabbado, no magestoso salão deste apreciado rancho das Laranjeiras. E' que o novo grupo, filado a "Taça", "Deixa falar quem quizer", effectuará, nessa noite, o seu primeiro baile, ali naquelle convivio dos foliões victoriosos do Alliança Club. Será, sem duvida, uma festa encantadora e sublime, esta que o valente grupo vae offerecer aos seus amigos e admiradores.

Pelo que diz o "Nigrita", o baile de sabbado no grande club da rua Alice terá a presença de numerosas dansarinas e o concurso de um afamado "jazz-band", devendo por isso mesmo, alcançar ruidoso successo.

Pedro de Alcantara, o chefe da Alliança-Jazz reserva para o esperado sarão-dansante do "Grupo deixa falar quem quizer", um repertorio de musicas surpreendentes.

Para evitar duvidas o "Mutango" avisou ao "Negrita" que fará até o dia 20, ás 13 horas, a greve da fome...

Coitado, da bellezinha do "Mutanjo"...

FLOR DO ABACATE

Amanhã e depois, os foliões da rua do Cattete vão demonstrar que não estão dispostos a deixar enferrujar as articulações.

E, os dois bailes promettem grande animação a avaliar pelo interesse que já estão despertando nos frequentadores dos salões do Flor do Abacate.

RISO CLUB

Faltam poucos dias para a realização da esperada "Festa das Agulhas" que o tenente Hilario Ferreira organizou para homenagear as nossas graciosas patricias que se dedicam á arte de vestir.

Nas ruas do Ouvidor, Gonçalves Dias e Sete de Setembro, que se póde chamar "bairro das modistas", dado o grande numero de "ateliers" que existe nestas ruas, essa festa é o assumpto obrigatorio de todas as palestras.

Sabemos mesmo que ha commissões representativas de algumas casas de modas que comparecerão á esta noite dansante, levando, sabbado proximo, um punhado de gentis meninas; ao "labio" da rua Frei Caneca 115.

LYRIO CLUB DE BOTAFOGO

Hontem, realizou-se no salão deste querido club de Botafogo um animado baile, que deixou saudades pela harmonia e enthusiasmo do seu transcurso.

Oscar Hallier e Ayres Rodrigues, os maiores do valoroso interprete da lenda oriental Tabú, vem desenvolvendo notavel actividade, afim de que o club que tão bem soube representar o bairro de Botafogo, no carnaval de 1932, continue levantando o nome do recreativismo da zona sul.

O "Blóco Pé de Boi" realizará, no proximo dia 20, a sua esperada festa-mastigo-dansante, que tanta ansiedade vem despertando nos circulos recreativos da cidade.

Para o maior exito da movimentada festividade, os componentes do "Pé de Boi" vão fazer servir aos convidados e representantes da imprensa, um bem temperado "angú á bahiana", preparado por authentico "mestre" Cuca da terra do Senhor do Bomfim.

ANNIVERSARIO DE UMA RECREATIVISTA

Transcorreu hontem o anniversario natalicio da conhecida recreativista Erotildes Gomes dos Santos, festejada dansarina do Recreio de Santa Duzia.

Erotildes, que é uma "Jaboticaba" do "outro planeta", recebu das suas amigas e admiradores, muitos abraços, telegrammas e flores.

No jantar que o Felix e outras "bacanos" lhe offereceram, na "Gruta do amor", "houve o diabo".

Saudando a faceira anniversariante, o Felix disse um milhão de palavras doces...

Agradecendo as homenagens Clotildes, pronunciou delicado discurso que provocou dos presentes, prolongada salva de palmas.

DUAS POR DIA...

O Pequinino e o Zéca são dois leitores do DIARIO CARIOCA, que levam na rua de São Clemente, até os primeiros albores da "aurora", lendo e commentando os factos mais interessantes do recreativismo de Botafogo. Hontem, a palestra girou em torno do concurso de rainha que o Lyrio do Amor iniciou num mar de "rosas"...

— Dizia o Zéca: "Seu" Pequinino, essa historia de rainhas ainda vae fazer muita gente mudar de cor...

— Em todo caso, respondeu o Zéca, podia ser peor, mas, como o sangue azul é apenas por um anno...

O Eduardo, o Bahiano, o Camões e o Beltão palestravam ha dias, a cerca da ultima aventura do "mestre" "Palombeta".

— Dizia o Eduardo: — Saudando o anniversariante, o nosso "Palombeta" pronunciou um discurso assombroso!

— Terminou numa ceia regada a saboroso vinho do Rio Grande, affirmou o Bahiano.

— O Alberto que passava junto do grupo, respondeu maliciosamente, ageitando os oculos: para esta "farra" toda, o Palombeta" terminou comparecendo..."

Casa do Caboclo
Antigo Theatro São José
HOJE — A's 4 — 7.45 — 9.15 e 10 1|2 horas
Primeiras representações, sob a direcção de DUQUE, de
"A Quéqué Qué Casá"
ORIGINAL DE BIBI & LO'LO'

ALHAMBRA
Sessões ás 8 e 10 horas
HOJE — e até SEGUNDA-FEIRA
ULTIMAS de
Um Caso de Policia
AMANHA — VESPERAL ELEGANTE ás 4 horas

TERÇA-FEIRA, 11
PROCOPIO
apresentará a grande peça de JORACY CAMARGO
O BOBO DO REI

SEXTA-FEIRA, 14
Première da comedia em 3 actos de SUAREZ DE DEZA
"ENTROU AQUI UMA MULHER"

THEATRO

Os sensacionaes numeros de segunda-feira, no Eldorado

Miss Cristoffo, a rainha do arame, que estreará segunda-feira no Eldorado

Realmente sensacionaes são os numeros de variedades e attracções que o cine theatro Eldorado promette para segunda-feira.

Affrontando a crise que atravessamos, a empresa daquelle cinema não poupa esforços para apresentar sempre coisas optimas aos frequentadores do Eldorado.

E assim o fez para a proxima semana, contratando um punhado de artistas magnificos.

"Miss Cristoffo and partner", recem-chegados de Nova York, onde são idolos do publico americano, exhibirão formidaveis trabalhos em arame, combinados com scenas comicas irresistivel; "Murillo Caldas", o admiravel interprete de nossas canções, cantará os sambas de maior actualidade e successo; "Les Crecques", acrobatas e gymnastas de fama mundial, mostrarão coisas inauditas em força muscular e poses plasticas.

Os novos preços e a revista do Recreio

O publico acolheu com muito agrado a deliberação da empresa do Recreio reduzindo sensivelmente o preço dos bilhetes, tanto mais que foi essa a unica reducção que se fez sentir, pois, a peça continua a ser representada integralmente e pelo selecto conjunto.

Por quatro mil réis, custo de uma poltrona, vê-se uma revista bem feita e alegre, com lindos scenarios, musica muito brasileira, por isso, muito bonita, e póde-se applaudir Mesquitinha, Manoel Péra, Arthur de Oliveira, Pedro Dias, Oscar Soares, Jurandyr Lima, Ugo Cesarini, Oscar Cardona e as graciosas "vedettas" Amelia de Oliveira, Vanise Meirelles, Diva Berti, Palmyra Silva, Luiza Peloggio, Zaira Cavalcante, Isabel Ferreira, Leonor Pinto, Carmen Novarro e Olga Bastos.

Hoje dois grandes espectaculos com a revista "No mundo da lua!", ás 8 1|2 e ás 10 1|2 horas e domingo estrondosa matinée, com muitos attractivos e a exigencia dos mesmos incriveis preços.

Reapparece amanhã o dr. Tahra Bey no João Caetano

Reapparece amanhã, sabbado, no theatro João Caetano o fakir dr. Tahra Bey, cujas sensacionaes experiencias tanto ruido despertaram no Rio ha mezes, quando elle appareceu entre nós.

Dotado de faculdades supranormaes o joven fakir chamou desde logo a attenção com suas demonstrações de auto-hypnotismo, catalepsia, adivinhação do pensamento, magnetismo sobre animaes, insensibilidade á dor.

São estas experiencias que elle vae fazer pela ultima vez, a pedido, amanhã e domingo em matinée e soirée, terminando com o enterramento vivo, findo o qual fará a distribuição de talismans.

Esclarecendo uma questão de côr

Sobre o palpitante assumpto que ora é ventilado na imprensa theatral — se uma brasileira póde interpretar o "blue" que é a musica dos negros americanos — recebemos a carta que se segue e que talvez venha trazer alguma claridade neste caso tão escuro.

Ell-a:

"Meu confrade sr. José Lyra, — Tenho acompanhado com interesse a secção theatral, do meu collega Aldhemar Bahia, secção aliás brilhante, se não no conceito do sr. Procopio Ferreira, ao menos no modo de ver do galã Carlos Devinelli (Pudéra!...)

Assim, li o que o magnifico critico disse, nubladamente, sobre a sra. Aracy Côrtes, em que fica nitidamente bem claro, a côr escura da referida actriz.

O chronista Orestes Barbosa, perfidioso como sempre, protestou.

E nesse protesto, enegreceu mais a epiderme da estrella do Carlos Gomes.

Entretanto, para resalvar sua integridade physica, ou talvez no intuito de diminuir a magua da artista patricia, o autor do samba "Verde-Amarello", faz ao publico sciente de que elle, Orestes, tambem é mestiço.

Não creio, porém não duvido.

O que vejo nesta declaração é outra perfidia em cima do meu prezado amigo Bahia.

Ora, se num debate sobre as raças, o futuro director da "Jornada" confessa ter parentescos com os negros da Africa, revelando nisto até um certo orgulho; o nosso talentoso Bahia fica obrigado de usar da mesma sinceridade, e revelar em publico, tambem, talvez com mais base, a infiltração que seu sangue recebeu dos africanos.

Todavia, este assumpto sobre côr humana, é assás melindroso.

Portanto, o critico de "O Tempo" não deve esmerilhar mais este "caso", mesmo porque, se a origem deste estardalhaço todo é a sra. Aracy Côrtes e os seus antecedentes genealogicos, torna-se uma discussão futil, de resultado já definido.

Ninguem desconhece que a admiravel interpetre da musica carioca, é gratissima as saudosas figuras do Visconde do Rio Branco, e a da esposa do Conde D'Eu, e que é, ella, tambem uma das mais enthusiasticas nos festejos de 13 de maio, e na data de commemoração da "Lei do Ventre Livre".

Se porventura houver descordancia sobre este pormenor, á respeito da côr da sra. Côrtes, fico eu convicto, que os discordantes já perderam a côr vermelha, na face.

Do sempre teu Manoel Martins."

Peça nova na "Casa do Caboclo"

UMA VISÃO SENTIMENTAL DE "QUE'QUE' QUE' CASA'"!

A "Casa do Caboclo" dá hoje ao seu publico peça nova. Estréa em cartaz "Quéqué qué casá", uma fantasia regional admiravel, de autoria de Bibi e Lóló, duas consagradas escriptoras bahianas que sob esses pseudonymos se escondem.

Deve-se dizer, em favor da verdade, que a segunda peça da "boite" do saguão do antigo São José é melhor, mais interessante e mais emotiva do que a primeira.

Não vae nisso um desmerecimento a "Uma falação de caboclo", trabalho ao qual Duque e De Chocolat deram uma verdadeira scintillação de arte, mas não se póde dizer outra coisa do trabalho que hoje será apresentado aos cariocas e no qual a arte regional verdadeiramente brasileira apparece desenhada com uma força de colorido que é notavel e impressionante.

Então no terreno sentimental, "Quequé qué casá" é mais do que perfeita. Dois quadros ha, tão commovedores, tão finamente trabalhados na feição sentimental, tão fortes, que valem, elles só, por um verdadeiro mundo de emoções.

Esses quadros são "Cabocla Feliz" de autoria do poeta Mario Hora; e "Querença Gaucha". No primeiro admira-se a interpretação de Dercy Gonçalves e Eugenio Paschoal; no segundo, a voz prodigiosa e a força de expressão de J. Lucas.

Qualquer dos dois quadros fala á alma de uma fórma impressionante. Em um, admira-se a força affectiva de um sertanejo, consagrado até á morte á lembrança da mulher a quem amou; no outro acompanha-se o soffrimento de um vaqueiro que chóra a saudade da mulher amada.

E neste ultimo quadro, quando o campeiro reza e se ouve ao longe o côro das vozes que repetem o estribilho, ninguem póde deixar de sentir um verdadeiro arrepio de emoção.

"Quéqué qué casá" é um trabalho tecido todo assim, com muito de palpitação e de vivacidade. Agradará intensamente ao publico.

Jararaca e Ratinho secundados por Cenira de Aragão — a dona Rosa da "Casa do Caboclo" — têm na nova peça uma criação humoristica formidavel, irresistivel, no quadro da "Festa de São João na Roça".

Não ha duvida possivel. A "Casa do Caboclo" levará avante, com a sua segunda peça, os successos que a cercaram desde a sua inauguração.

"Moulin Bleu"

Como acontece todas as sextas-feiras, Genesio Arruda e Tom Bill, os criadores do "Moulin Bleu", apresentam hoje programma novo, no seu alegre e divertido theatrinho da Avenida.

Além dos numeros novos de variedades, novos sketchs e novo quadro plastico, ha ainda a chanchada em 2 quadros "Club da Gandaya".

"Morangos com creme", e os seus "compadres", no Carlos Gomes

Quinta-feira, teremos no theatro Carlos Gomes, as primeiras representações da quarta revista montada e enscenada por Jardel Jercolis, com a sua "Companhia de Grandes Espectaculos Modernos", duas das quaes, a primeira e esta que está em scena, "Champagne para... ti", attingiram cincoenta representações.

A nova revista do Carlos Gomes — "Morangos com creme" —, da autoria de Gerdal Boscoli e Norman Ezquerdo, é outra revista fadada a grandes exitos, pelo carinho com que foi urdida e pelas novidades que nos vae apresentar.

A começar pelos seus "compadres" que, como era de se esperar, serão desempenhados por Pinto Filho e Barbosa Junior; tudo, em "Morangos com cheme", é interessante e attrae.

Uma verdadeira revelação humoristica ao lado de Irusta, Fugazot e Demare

Zacharias Rego Monteiro foi, para quantos o têm visto no palco do Broadway, onde elle figura no "cock-tail" desta semana, uma verdadeira revelação, uma palpitante novidade.

Ninguem diz, quando o imitador se apresenta em scena, gordo, reflectindo no rosto uma immensa bondade, que elle seja capaz de fazer rir.

Não obstante, quando Zacharias começa a trabalhar, o publico não póde conter o riso.

Nas imitações que faz, o actual "speaker" do Broadway é magistral, formidavel, simplesmente irresistivel, pois que não é possivel vel-o sem rir gostosamente.

O commentario da noite

— Que tal a peça que o Procopio está representando no Alhambra? perguntava hontem numa roda do Lafayette.

— E' um caso de policia, esclarecia o Paulo Magalhães.

Espectaculos novos para o Rio

Dentro de breves dias estreará no Rio, uma companhia de canções que em todos os paizes do mundo, que tem visitado só successos vem alcançando.

Queremos nos referir á "Canzone di Napoli", que a revolução reteve em São Paulo, por muitos mezes e que vae realizar agora, a promettida temporada da nossa cidade, constituido a novidade do momento.

Dispõe a "Canzone di Napoli", de grande repertorio de peças dos generos mais variados que são interpretadas por artistas de primeira ordem, como assignala a critica mundial.

"Tem sido brilhante o movimento nocturno do Casino Beira-Mar"

Tem sido brilhante o movimento nocturno do Casino Beira-Mar.

Emquanto todos queixam-se da vida a direcção do Casino composta dos irmãos Joaquim Telles Ferraz e Albano Telles Ferraz, sentem-se satisfeita, estas duas criatura sempre esforçadas apresentam sempre innumeras novidades aos frequentadores desta casa, bailarinas muito lindas, duas imponentissimas orchestras e adivinha tambem o que o publico do Rio de Janeiro gosta, tiveram a feliz idéa de entregar a direcção artistica ao brilhante bailarino brasileiro Bueno Machado, as noites bohemias do Casino tem estado todas as noites muito concorridas.

Os humoristas do sertão

JARARACA E RATINHO, OS HOMENS DOS ABSURDOS COMICOS

Ratinho

Não é facil, e talvez não seja possivel, falar de um sem falar do outro. Jararaca e Ratinho não apparecem juntos aos olhos do publico, uma vez que aquelle surgiu muito antes deste, mas uniram-se depois, e de tal fórma, que não houve mais geito de separal-os na admiração de quem os viu uma vez.

A principio, Jararaca — se nós dissermos que elle se chama Calazans pouca gente o conhecerá — era só.

Com a sua viola exoticamente cortada em meia lua, com a sua voz fanhosa e grotesca, com as suas attitudes a que elle sabe emprestar um ridiculo extraordinario, andou pelos theatros do Rio, secundou Margarida Max no Carlos Gomes — antes do incendio — auxiliou espectaculos em homenagem ás "misses", quando o Brasil inteiro vivia entregue á preoccupação de consagrar uma rainha da belleza.

Rapidamente, ganhando o disco e o radio, o nome de Jararaca, mais do que a sua figura, conquistou admiradores.

Não havia bairro onde a gente não ouvisse, cantando ou reproduzido numa victrola, o estribilho sertanejo:

"Vamos apanhá, limão,
Seu João..."

E correu mundo por ahi afóra a canção que ainda hoje muita gente canta, de quando em quando:

Eu vou p'ro matto
Vou vê meu sapé,
Levo os menino
E tambem a mulé..."

Depois, certo dia, inesperadamente, Jararaca appareceu em estranha symbiose: surgiu ao lado de um companheiro gordo, de um homem cuja figura fazia rir e que tinha uma virtude notavel: tocava clarinete com perfeição invejavel.

Dahi nasceu a ligação Jararaca-Ratinho, logo depois multiplicada, pois que os dois interpretes do genero sertanejo formaram companhia, apparecendo ao lado de Vana Calazans, Cenira de Aragão e Jayme Florence, esse extraordinario animador do violão.

E Jararaca e Ratinho passaram a ser qualquer coisa assim como de utilidade publica, um numero indispensavel a qualquer platéa que desejasse rir e divertir-se um bocado.

Porque não é possivel ouvir as piadas de Jararaca, ouvir as suas anecdotas, apreciar as situações que elle sabe criar, sem romper em gargalhadas gostosas, incontidas.

Quando Duque pensou lançar a sua "Casa do Caboclo", foi buscar Jararaca, Ratinho, Cenira de Aragão, Vana Calazans e Jayme Florence.

Se aquella casa de espectaculos se destinava a offerecer aos cariocas coisas puramente regionaes, nunca poderia passar sem esses interpretes magnificos do genero puramente nordestino.

Lá estão agora, no theatrinho que surgiu das ruinas do antigo São José, as figuras extraordinarias que são, todos os dias e todas as noites, o "leit motiv" das gargalhadas felizes dos que procuram o chamado templo da canção nacional.

E Jararaca e Ratinho continuam, invariavelmente, vivendo a sina que lhes foi traçada: fazer o publico rir á custa de verdades que elle julga mentiras.

Porque, por incrivel que pareça, o segredo do triumpho que acompanha Jararaca e o seu companheiro reside neste absurdo: elles apresentam apenas o que de verdadeiro viram no sertão immenso que palmilharam tantos annos.

São verdadeiras as situações que vivem nas suas criações, como verdadeira, authentica, real, é a scena da festa de São João na roça, que elles dão ao publico da "Casa do Caboclo" na nova peça da casa de espectaculos de Duque e da Empresa Paschoal Segreto.

Nova Companhia para o Trianon

Está em organização para o Trianon, uma companhia de espectaculos regionaes que tem como um dos elementos mais representativos o cantor enato Murce.

MARITIMAS

A REUNIAO SEMANAL DO COMMANDANTE FIRMINO DOS SANTOS COM OS REPRESENTANTES DA IMPRENSA

Na reunião com os representantes da imprensa, que, semanalmente, costuma promover, o commandante Firmino dos Santos discorreu, hontem, sobre os seus propositos de melhorar os serviços da empresa que vem dirigindo, aliás com grande contentamento dos seus clientes.

O director do Lloyd Brasileiro referiu-se á melhoria da alimentação nos navios daquella grande empresa, confiando o serviço aos commissarios.

Falando sobre a chegada dos navios que se encontram retidos no porto de Santos, disse-nos o commandante Firmino dos Santos que o "Raul Soares", chegará hoje ao Rio, e o "Affonso Penna", "Una", "João Alfredo" e "Parnahyba", são esperados amanhã.

Sobre as obras dos navios que se encontram na ilha de Mocanguê, o director do Lloyd disse-nos que ellas têm sido demoradas por deficiencia de diques, mas, comtudo, espera que o "Bocaina" e o "Pyrineus" deixem aquella ilha ainda este mez, completamente raparados.

Estrada de Ferro Noroeste do Brasil

Do engenheiro Couto Fernandes o ministro José Americo recebeu o seguinte telegramma:

"BAURU', 5 — Em cumprimento determinação v. ex. em telegramma de hontem, tenho honra communicar ter reassumido direcção da Estrada. Nesta data determinei se conservassem todos seus respectivos logares até data cessação occupação militar por parte Estado São Paulo, até instrucções v. ex. Respeitosas saudações. — (a) Couto Fernandes, director Noroéste."

Abandono de emprego

Por abandono de emprego foi dispensado dos serviços da Central do Brasil, o praticante extranumerario, Milton Beiras da Rocha.

Inauguração de Obras Contra as Seccas no Noroeste

O ministro José Americo recebeu o seguinte telegramma do director da Rêde de Viação Cearense:

"FORTALEZA, 4 — Tenho satisfação communicar v. ex. que ás 12 horas da hoje, trem lastro alcançou Pombal, na linha Ceará-Parahyba, entre grandes manifestações população cidade. Peço autorisação v. ex. inaugurar aquelle trecho ferroviario no dia 24 de outubro vigente. Referido trecho é de 54 kilometros extensão e compreende estações Acuá, S. Domingos e Pombal. — Saudações. — (a) Ulpiano de Barros, director interino Rêde Cearense."

Indicadór Profissional

Dr. Alvaro Moutinho
Doenças dos rins, bexiga, prostata, etc. Cura rapida, sem dôr da GONORRHE'A aguda ou chronica e suas complicações no homem e na mulher, prostatites, cistites, orchites inflammações do utero ovarios, etc. Tratamento pela electricidade Diathermia, Darsonvalização, Ozonothermia, Estreitamento da Urethra, IMPOTENCIA.
11 ás 18 — Buenos Aires, 77º-4º
Consultas para operarios e empregados no commercio, a preços reduzidos: 18 ás 19.

Clinica Medico-cirurgica
DR. AMERICO CAPARICA
Consultorio: Rua Visconde de Rio Branco, 31 (sobrado)
DIARIAMENTE DAS 3 A'S 7 HORAS.
Telephone: 2-7804.
Residencia — Rua Riachuelo, 56
Telephone: 2-2940

Advogado ROBERTO LYRA
PATROCINIO DE CAUSAS MEDIANTE CONTRATO.
Ed. "Jornal do Commercio", 1º S. 106, 4-5982 — 16 ás 19.

Dr. Oliveira Botelho:
Tratamento pela vaccina do proprio sangue do doente — tuberculose asthma, diabete, papo, certas cegueiras, molestias da pelle, etc. — 169, General Polydoro — 9 ás 11 — Tel.: 6-0575.

HEMORRHOIDAS cura radical sem dor e sem operação. Doenças anorectaes. Vias urinarias.
Dr. Joaquim de Oliveira
Rua Visconde do Rio Branco 31-1º andar (elevador), diariamente das 4 1|2 em deante, Tel. 2-2949.

Dr Water B. Moreira
Molestias do utero, ovarios, partos e operações
RES. FERREIRA DE ANDRADE 42 — Tel. 9-2460.
CONS. ARCHIAS CORDEIRO, numero 198-sob.

DR. JOSE' DE ALBUQUERQUE
Doenças sexuaes do Homem
Diagnostico causal e tratamento da
IMPOTENCIA EM MOÇO
Rua 7 de Setembro, 207, de 1 ás 6.

CASA DE SAUDE
DA ASSOCIAÇÃO DOS CONSTRUCTORES CIVIS
R. do Senado n. 213 — Tel. 2-0964
Director Dr. Julio Pinto Brandão,
Cirurgia em geral, especialmente cirurgia do ventre e vias urinarias, fracturas e apparelhos. Aberta á clinica de todos os senhores medicos.
RAIOS X.
A CARGO DOS DRS.: VICTOR E PAULO CORTES.
PREÇOS MODICOS

Dr. Fernando Paulino
Cirurgia — Vias urinarias.
Assembléa, 70-1º — Diariamente de 3 ás 5 — T. 2-3263. —
Sanatorio S. Geraldo, 5 ás 7, — T. 6-0155.

Compete á Confederação e não á Amea, levar o scratch brasileiro ao Sul, diz ao "Diario Carioca" o Dr. Oscar Costa

Foot-ball

Compete a Confederação pagar a visita dos uruguayos, enviando a Montevidéo nosso scratch de foot-ball diz o dr. Oscar Costa presidente do Fluminense F. Club

Dr. Oscar Costa

Em conversa com o commendador Oscar da Costa, muito digno presidente do Fluminense F. C. e grande benemerito do sport carioca, pois não é possivel doutro modo, conseguir delle qualquer declaração, em forma de entrevista a que é affeito, ouvimos entretanto coisas interessantes a respeito da annunciada viagem do nosso scratch ao Uruguay, e á realização dos matchs internacionaes no Rio, sob o patrocinio do tricolor. Assim falou:

— Não acho que deva partir da Amea qualquer movimento com relação á ida de nosso team ao sul, pois deverá ir o scratch brasileiro e, sob as ordens da Confederação. Trata-se somente de pagar a gentil visita dos uruguayos, que aqui estiveram no anno passado.

Deve partir uma embaixada á altura de nosso nome sportivo, dirigida pelo dr. Renato Pacheco. Aqui estarei ás suas ordens para ajudal-o em tudo que estiver a meu alcance.

NAO DEVEMOS RECEBER FAVOR ALGUM

Acho, porém, que devemos providenciar para que saiamos do Brasil, de tal forma prevenidos, que não seja preciso qualquer auxilio da liga que vamos visitar. Relembrou a embaixada que foi uma vez á Argentina, quando presidia a Confederação, citando um facto talvez não conhecido pelos nossos sportmen. Quando em Buenos Aires, nosso team foi convidado pelo embaixador Pedro Toledo para fazer parte de uma festa de caridade, da qual o Brasil receberia uma parte da renda. Aceitou, attendendo ao pedido do nosso illustre diplomata, com a condição unica de que nossa parte fosse offerecida aos hospitaes platinos.

SEGUIREMOS NO "L'ATLANTIQUE"

E' pensamento nosso aproveitarmos as excursões do "L'Atlantique", que são relativamente baratas e darmos assim maior conforto á embaixada.

OS JOGOS INTERNACIONAES NO RIO

Quanto á vinda dos teams argentinos ao Rio, a convite do Fluminense, depende das datas pedidas á Amea, que ainda não respondeu. Serão no mez de novembro e não sabemos ainda com que club, estando entretanto desde já em Buenos Aires um nosso representante, tratando do assumpto.

E assim, conseguimos muita coisa de um homem que não dá entrevistas.

Nilo e o scratch que irá ao Sul

NILO, O MAIS PERFEITO ATACANTE BRASILEIRO

Nilo

Um dos mais antigos, senão o mais velho jogador carioca, em actividade, é Nilo Murtinho Braga.

Qualquer match de que participe o atacante alvi-negro é de ver-se a sua mobilidade e de admirar-se a precisão de suas jogadas e de seus passes.

Apesar do tempo que joga, Nilo é o melhor deanteiro carioca e dil-o Moura Costa:

"Nilo, o nosso querido meia-esquerda, ainda é o mais perfeito jogador brasileiro.

A sua inclusão no scratch que irá ao sul, é uma coisa indiscutivel".

Modificado o horario para o football

A Amea, attendendo á mudança do horario de verão, acaba de modificar a hora para a realização das pelejas de football.

Assim é que as partidas obedecerão ao seguinte horario:

Segundos teams — 14.45'.
Primeiros teams — 16.30'.

Esta modificação abrangerá tanto a Primeira como a Segunda Divisão.

Os jogos de football do proximo domingo

Botafogo x Vasco — Campo da rua General Severiano.
America x Fluminense — Campo da rua Campos Salles.
Flamengo x Bomsuccesso — Campo da rua Paysandu'.
Brasil x Carioca — Campo da Avenida Pasteur.
Olaria x Bangu' — Campo da estação de Olaria.

Na 2ª divisão

SERIE FAUSTINO ESPOZEL

Central x Engenho de Dentro.
Anchieta x Andarahy.
Confiança x Modesto.
Cocotá x Mavillis.
Bandeirantes x Portugueza.

SERIE RAUL REIS

Del Castilho x Jequiá.
Everest x America.
Vasco x Municipal.
Edison x Cordovil.
Brasil x Penha.

Na Liga Brasileira

Vicente de Carvalho x Ideal.
Albano x Mauá.
Belisario Penna x Silva Manoel.

Liga Metropolitana

Campinho x Santa Cruz.
Sudan x Magno.
Esperança x Vasquinho.
Deodoro x Triangulo.
Boa Vista x S. José.
Rio São Paulo x Oriente.

Torneios infantil e juvenil

Fluminense x Andarahy (Infantis e juvenis).
Botafogo x Flamengo (Infantis e juvenis).
Vasco x Bomsuccesso (Só juvenis).

Liga Graphica de Sports

Odeon x Rio-Petropolis.
E. C. Rodrigues x E. de Ferro.

A innocencia de Sylvio Serpa (Allemão) e o Conselho de Fundadores da Amea

Quando da agitada reunião secreta dos fundadores da Amea, em que para attender aos reclamos do Fluminense foram punidos os componentes do quadro de basket-ball do Botafogo, apontados como responsaveis pelas scenas vergonhosas desenroladas, na praça de sports do alvi-negro, o sr. Paschoal Segreto Sobrinho, que naquella sessão representava o Flamengo, deu seu testemunho, em favor de Sylvio Serpa (Allemão), affirmando que esse player não tomará, absolutamente, parte naquelles acontecimentos e que portanto estava innocente. Foi punido com os outros, apesar de tudo.

Essa decisão o conselho de fundadores teria tomado, já disposto a revêl-a, desde que fosse entregue o documento do vice-presidente do Flamengo, confirmando aquella sua declaração.

Depois de demora, que foi explicada, o sr. Paschoal Segreto Sobrinho deu cumprimento a sua promessa.

Na ultima reunião dos fundadores, porém, o caso não poude ser resolvido.

Tratando-se de revisão de acto seu, o conselho de fundadores só poderia deliberar, em sessão plena. Faltando, como faltaram, tres de seus membros, o Fluminense, o Bangu' e o S. Christovão, não teve o quorum necessario.

O caso mereceu commentarios, censurando os clubs faltosos, porque se ia tratar precisamente de fazer justiça a um player innocente, que fôra punido.

Para a punição todos os clubs estiveram presentes, sem faltar nenhum.

Nenhum delles deveria estar ausente na reunião, em que se deveria reparar uma clamorosa injustiça por elles mesmos praticada.

Sylvio Serpa ainda continua sob a acção da pena, que lhe foi imposta.

Certamente os fundadores vão ser convocados para breve.

Impõe-se a todos elles o dever imperioso de comparecer a essa reunião.

A ausencia de qualquer delles im, portaria em attitude, merecedora das mais severas censuras.

BASKET-BALL

Proseguirá hoje, á noite, o campeonato de basket-ball

Hoje á noite proseguirá o campeonato carioca de basket-ball.

As partidas que serão disputadas logo mais, deviam se ter realizado no dia 23 de setembro p. passado.

São estes os adversarios que se defrontarão:

S. Christovão x Fluminense.
Carioca x Flamengo.
Brasil x Villa Isabel.

Realizou-se, hontem, no Gymnasio Vera-Cruz um animado e interessante jogo de basketball em que tiveram encontro os seguintes "fives":

AZUL — Cid, Francisco, Guimarães, Claudio e Lagden.

BRANCO — Homero, Helios, Nereu, Mauricio e Lobo.

O jogo que transcorreu animado e cheio de lances emocionantes terminou com a seguinte contagem:

Azul. 16
Branco. 10

Feriu-se, hontem, na praça de sports do Gymnasio Vera-Cruz um empolgante prélio de basket-ball no qual mediram forças os teams:

AZUL — Camillo, 28, Levy, Ruy e Menusier.

BRANCO — Romeu, Miguel, Darly, Poggi e Alvinho.

O jogo foi arbitrado pelo alumno João Guimarães, cuja actuação concorreu para o brilho e enthusiasmo da peleja que findou com o seguinte "placard":

Azul. 21
Branco. 16

BOX

Curiosidades pugilisticas

No anno de 1925, em Tacoma, Wash, mediram-se os pugilistas Eddie Roberts e Lefty Cooper.

Da maneira com que se empenharam os adversarios dessa peleja diz bem o seu desenrolar.

Nada menos de cinco knock-outs verificou-se em seu transcurso e o que é de se estranhar é a intervenção miraculosa do "gong", em todos elles, salvando, egualmente, os dois esmurradores dos dez segundos fatidicos.

Eddie, nos primeiro e terceiro rounds caiu desfallecido na lona, o mesmo acontecendo com Lefty, nos segundos e quarto tempos.

Antes do juiz terminar a contagem, o "gong" se fez ouvir, livrando-os da derrota.

No ultimo round, Roberts, mais uma vez, foi levado ao tablado.

Ahi, foi mais curiosa a intervenção do sino, pois, o juiz não chegou aos dois segundos.

O que caracterizou, porém, esta luta que bateu um "record" de... knock-outs, foi o seu resultado: terminou empate.

Para os que acham o fumo um adversario dos "boxeurs", lembramos a existencia de Leu Harvey.

Tendo conquistado o titulo de campeão inglez dos pesos-médios e feito fortuna, Leu Harvey começou a fumar com a edade de 13 annos.

Aos que reprovavam este seu habito, Harvey replicava dizendo que as suas forças augmentavam de 100 °|°, quando subia ao "ring", com um cigarro.

TENNIS

FALA AO "DIARIO CARIOCA" A MAIOR RAQUETTE NACIONAL — O IMPULSO DO TENNIS VISTO POR PERNAMBUCO

Pernambuco e nosso redactor em sua fabrica de "raquettes"

A respeito do convite recebido por Ricardo Pernambuco, o melhor tennista nacional, para disputar o campeonato individual argentino, fomos ao seu encontro para ouvil-o. Assim falou:

— Nada tenho ainda resolvido, pois não sei se meus negocios premittirão minha saida presentemente do Rio. Entretanto, dentro de alguns dias, lhe darei minha resolução. Penso que Nelson Cruz talvez não possa ir, devido á situação anormal que atravessou S. Paulo. E' de minha vontade convidar, tambem, para acompanhar-me nesta viagem o sr. Humberto Costa, que chegará amanhã dos Estados Unidos.

A seguir, teceu alguns elogios á forma e ao progresso do joven tennista tricolor. Antes de despedir-nos, convidou-nos para uma visita á sua fabrica, alias desnecessaria de critica elogiosa, pois todos já conhecem seu valor e sua grandeza.

Frisou, durante a nossa estada em sua casa commercial, o desenvolvimento do tennis no Rio, com os varios torneios promovidos pela Federação, Tijuca, Fluminense, etc. Disse-nos que muito melhorou a sua technica, assim como todos os que foram á America do Norte, salientando Humberto Costa, ao qual prevê grande futuro.

Acha que nos torneios femininos ha grandes promessas, pois além de Florence Teixeira, que, ao seu vêr, é ainda a mais perfeita, encontra em Maria Lago, Elza Borgeth e outras, qualidades technicas dignas de attenção.

Satisfeitos com tão carinhoso acolhimento, despedimo-nos da nossa gloria no sport aristocratico com a promessa de voltar-mos para ouvil-o melhor, em momento mais opportuno, sem prejuizo de tempo aos seus numerosos afazeres.

LUTA LIVRE

A mais violenta luta que o Rio já assistiu, será disputada, amanhã, entre Fred Ebert e Omori

Fred Ebert, o adversario de Geo Omori

O publico do Rio tem assistido a encontros violentos, movimentados, e, sobretudo, dignos de referencias. Nunca, porém, teve a opportunidade que vae ter amanhã, á noite, no campo do São Christovão Athletico Club com a apresentação de Fred Ebert, o lutador teuto-americano, que ora se encontra entre nós e que fará frente ao perigoso japonez Geo Omori, na principal luta do programma. Geo Omori tem, só em rings do Brasil um invejavel cartel e já provou ao publico que as suas qualidades são excepcionaes, dahi a ter sido feliz e honesta a directoria do S. Christovão ao escolher o terrivel nipponico para adversario de Fred Ebert.

QUEM E' FRED EBERT, O TEUTO-AMERICANO QUE EMPOLGA

O São Christovão Athletico Club fará a apresentação de Fred Ebert em seu ring, convicto de que offerecerá ao publico a opportunidade de assistir a actuação de um authentico campeão da luta livre, o sport que celebrizou Jim Londos e que nos Estados Unidos afastou, em parte, as multidões do box. Fred Ebert é um perfeito homem de ring, homem talhado para as lutas sangrentas e movimentadas. Pela demonstração offerecida por elle á Imprensa e ao publico bem se póde avaliar as suas extraordinarias qualidades na pratica da luta livre. Enfrentou varios cracks taes como Zbysco, Gama, Jim Londos e outros cracks de fama mundial. Ao fixar a violenta luta de amanhã, estamos convencidos de que Fred Ebert é o mais perigoso de quantos Geo Omori já enfrentou em rings do Brasil.

TRAÇOS DE GEO OMORI

Géo Omori, o japonez que amanhã enfrentará o crack Fred Ebert é um lutador de temperamento especial. Muito calmo, manhoso, technico e observador, o "Perigo Amarello" não perde o controle ante o mais tremendo dos golpes que lhe applique o adversario. Quando o publico o julga desinteressado pelo desfecho da luta elle surge com um golpe maravilhoso e liquida o adversario pondo-o fóra de combate. Por isso estamos certos que a sua luta com Fred Ebert terá a movimentação digna dos grandes e empolgantes combates.

O JUIZ DA GRANDE LUTA

Gumercindo Taboada, é, hoje, um nome consagrado pelo publico desta capital e isso devido a sua rectidão quando em ring, no espinhoso cargo de actuar uma peleja. O conhecido technico do Club Policial de Educação Physica constitue a garantia de exito para um encontro. Os choques de maior destaque em nossos rings têm merecido a actuação de Gumercindo Taboada que attendendo gentilmente ao convite que lhe foi feito pelo São Christovão será o arbitro o grande encontro de amanhã, á noite, no ring da rua Figueira e Mello entre Fred Ebert e Geo Omori.

OS INGRESSOS PARA A APRESENTAÇAO DE FRED EBERT

Os ingressos para a grandiosa luta de Fred Ebert serão cobrados da forma seguinte: archibancadas, 6$200; cadeira semi-ring, 12$500 e cadeira de ring, 18$500.

AOS SOCIOS DO S. CHRISTOVAO

Como da reunião anterior a directoria do São Christovão Athletico Club appella para seus associados no sentido de que estes concorram com 50 % dos preços das localidades, afim de ajudarem os cofres sociaes do club.

AMPLIADO O LOCAL DAS LUTAS

Levando em conta o grande interesse que despertou entre nós a figura de Fred Ebert, o São Christovão resolveu ampliar o seu local de lutas para que assim possa amanhã accommodar o grande publico que affluirá á sua praça de sports.

BALTHAZAR CARDOSO DESPEDE-SE DO PUBLICO

Balthazar Cardoso está de malas promptas para se dirigir aos Estados Unidos e assim tomará parte no programma de amanhã, á noite, no ring do S. Christovão, afim de se despedir do seu grande numero de adeptos.

WATER-POLO

O proximo torneio interno do C. R. Vasco da Gama

Na proxima quinzena de outubro a direcção de regatas do Vasco da Gama fará realizar um "Torneio Interno de Water-polo" que terá por base o effectuado no anno de 1931.

Havendo uma "Prova de Efficiencia" (400 metros, nado livre) a direcção solicita aos que nella quizerem concorrer, tomar parte nos ensaios que terão inicio na proxima terça-feira, 11 do corrente.

YACHTING

Angelu', e seu novo raid a Santos, agora em yacht

"DIARIO CARIOCA" CONVIDADO A FAZER PARTE DO GRANDE EMPREENDIMENTO

Depois da gloriosa victoria de Angelú, o consagrado e perfeito technico do remo no Brasil, cuja cooperação, apesar de reconhecida em seu desenvolvimento, não foi alvo da justiça da direcção technica da Confederação, mandando-o a Los Angeles, com a embaixada olympica, surge elle agora com uma nova idéa de realizar um "raid" não em caracter de aventura, pois não apresenta perigo algum, em seu yacht "Salvador" (nome de seu saudoso irmão), mas de passeio, costeando nosso littoral até Santos. Farão parte da tripulação: Angelú, Sylvio Pessôa, Fragoso e mais dois associados do Flamengo. Attendendo á sympathia que

Angelú, uma gloria para o sport nautico brasileiro

dedica ao DIARIO CARIOCA, convidou tambem para a excursão nosso collega dr. Raymundo Soares, para acompanhal-o. Agradecemos a gentilesa do grande technico nacional e, desde já, além da felicidade que lhe desejamos na realização de seu intento, aqui estaremos ás suas ordens para patrocinal-o e prestar todo o auxilio ao nosso alcance.

Theatro Recreio

GRANDE COMPANHIA NACIONAL DE REVISTAS

O MAIOR SUCCESSO DO DIA!

NO MUNDO DA LUA!

Revista fóra do commum, de Luiz Peixoto e Alfredo Brêda
HOJE, ás 8 1|2 e ás 10 1|2 hs. — DUAS NOVAS ENCHENTES

PREÇOS POPULARISSIMOS!
POLTRONA.................. 4$200
CAMAROTE OU FRIZA, 20$500

TURF

A corrida extraordinaria de amanhã no Hippodromo da Gavea

Os nossos turfman, que se viram privados do seu divertimento predilecto no ultimo sabbado, estão agora de parabens.

Assim é que, além da importante reunião que será levada a' effeito no proximo domingo e de cujo programma faz parte uma prova tradicional, como é o Grande Premio "Guanabara", os adeptos do fidalgo sport terão amanhã, como apperitivo, mais uma interessante sabbatina.

Tudo indica que essa corrida marcará o mesmo successo das anteriores, pois para isso não lhe faltam os necessarios requisitos.

Das seis carreiras que constituem o programma, todas muito bem equilibradas e com numerosas inscripções, destaca-se pela classe dos concorrentes e pela sua dotação, o premio "Sharkey", no percurso de 1.800 metros, que levará á presença do starter Vagalume, Universo Kermesse, Tomyrim, Xipotuba, Xaréo, Grand Marnier, Sim Senhor e Jecyron, promettendo, por isso mesmo, um prelio interessantissimo.

Para esse "meeting" vigoraram hontem na Bolsa do Turf as seguintes cotações:

1ª carreira — Premio "Araúna" (Para aprendizes) — 1.500 metros — 3:000$ e 600$000.

		Ks.	Cts.
1	1 Golden Boy	53	40
	2 Dinar	48	40
2	3 Enredo	52	25
	4 Adios	49	30
3	5 Incitatus	54	35
	6 Javary	48	60
4	7 Eglantine	46	30
	8 Sei Lá	52	35

2ª carreira — Premio "Kelani" — 1.400 metros — 3:000$ e 600$000.

		Ks.	Cts.
1	1 Tuyuty	56	25
	2 El Negro	54	40
2	3 Navy	50	35
	4 Fusão	54	35
3	5 Ribatejo	52	35
	6 Hortencia	52	40
4	7 Macá	54	30
	8 Karomama	51	50

3ª carreira — Premio "Lolita" — 1.300 metros — 3:000$ e 600$000.

		Ks.	Cts.
1	1 Itararé	55	30
	2 Claro de Luna	50	70
2	3 Bibita	52	35
	4 Legenda	51	60
3	5 Karina	52	40
	6 Vandyck	56	40
4	7 Kleops	48	40
	8 Matupiri	56	40
	" Jemopotyr	48	40

4ª carreira — Premio "Kermesse" — 1.600 metros — 3:000$ e 600$000 (Betting).

		Ks.	Cts.
	1 Colméa	46	30
1	2 Xiba	52	60
	3 Maldad	46	60
	4 Encantadora	46	50
2	5 Sottéa	50	60
	6 Ganadera	46	50
	7 Yearling	56	50
3	8 Salvaropa	47	50
	9 Clóra	50	40
	10 Chuck	56	60
4	11 Aisca	46	60
	12 Nehuen	56	60

5ª carreira — Premio "Jaguaré" — 1.600 metros — 3:000$000 e 600$ (Betting).

		Ks.	Cts.
1	1 Verdun	56	25
	" Venus	54	30
2	2 Ramona	53	35
	3 Kerensky	54	50
	4 Zeppelin	52	50
3	5 Timoneiro	54	60
	6 Kremlim	48	40
	7 Taquary	54	50
4	8 Rico	54	40
	9 Plume Dorée	52	40

6ª carreira — Premio "Sharkey" — 1.800 metros — 4:000$ e 800$ (Betting).

		Ks.	Cts.
1	1 Vagalume	54	25
	" Universo	50	35
2	2 Kermesse	53	40
	3 Tomyrim	49	50
3	4 Xipotuba	56	40
	5 Xaréo	53	50
	6 Grand Marnier	50	40
4	7 Sim Senhor	51	35
	" Jecyron	48	35

A primeira carreira terá inicio ás 15.20 horas.

Uma jaqueta que vae reapparecer

Na reunião de domingo vae reapparecer em nossas pistas uma antiga e victoriosa jaqueta: grenat e ouro em listas verticaes, mangas e bonet ouro.

Com esses côres, que pertenciam ao Stud Alfredo da Silva Rocha, conquistou varios triumphos nesta capital a egua Enervante.

Minho, um potro filho de Precious e Mulatinho, que debutará domingo, ostentará aquellas côres e correrá em nome da sra. D. Queen K. Rocha, viuva daquelle saudoso turfman.

DR. NEWTON MOTTA

Medico

(Do Hospital S. Francisco e Beneficencia Hespanhola)

MOLESTIAS DAS SENHORAS — CIRURGIA — PARTOS

Consultorio: R. Leopoldina Rego, 32 (sob.)-Ramos — De 5 as 7. Residencia: R. Professor Gabizo, 198. — Tel. 8-2548

O G. P. "Guanabara" em 1931

O Grande Premio "Guanabara", que serve de base ao programma da reunião de domingo proximo, foi ganho, o anno passado, pelo representante do turf paulistano Jequitibá.

O filho de Beatrice, que vinha produzindo excellentes performances, não teve grande difficuldade em levar de vencida os seus adversarios, inclusive a egua Vendôme, a sua mais temivel competidora em todas as provas em que tomou parte em 1931.

A despeito de ter alcançado o disco final com quatro corpos de vantagem sobre Ugolino, que o secundou, o pensionista de Manoel Figueirôa, eleito grande favorito, cobriu os 3.000 metros do percurso no tempo excellente de 190" 3|5.

O resultado technico desse grande premio, em 1931, foi o seguinte:

395 Grande Premio "Guanabara" — Animaes nacionaes de 4 annos e mais — Pesos especiaes — 3.000 metros — Premios: 25:000, 5:000$ e 1:000$.

JEQUITIBA', mas., castanho, 4 annos, S. Paulo, Aymestry e Beatrice, dos srs. E. e A. de Assumpção, 54 kilos, Andrés Molina 1.º
Ugolino, 57 kilos, J. Salfate 2.º
Vendôme, 52 kilos, J. Canales 3.º
Duggan, 57 kilos, A. Feijó . 4.º
Leviathan, 54 kilos, C. Gomes 0

Não correu: Therezina.

Ganho por varios corpos; do 2º ao 3º, varios corpos.

Rateios: 17$500 em 1º; dupla, 25$.

Tempo: 190" 3|5.
Total das apostas: 54:850$.
Criadores: os proprietarios.
Tratador: Manoel Figueirôa.
Total geral das apostas: réis 346:900$.
Pista gramada: macia.

Disputado em 4 de outubro, em edição do dia 6 desse mez assim descreviamos o desenrolar dessa prova:

"Pouco demorou a partida, que foi dada em bom momento, surgindo na ponta Ugolino, acompanhado de Jequitibá, Leviathan, Vendôme e Duggan.

A carreira continuou sem modificações durante toda a recta e a primeira curva, até que, nos 1.500 metros, o piloto do excellente Leviathan foi obrigado a paral-o por se ter novamente sentido o brioso filho de Az de Espadas.

Muito longe, Vendôme e Duggan começaram a approximar-se, alcançando os dois adversarios e nesse momento, já no fim da grande curva, Jequitibá em rapida investida dominou Ugolino para vencel-o facilmente, por quatro corpos.

Vendôme foi terceiro a varios corpos, batendo Duggan por meio corpo."

O movimento total das apostas dessa reunião, que foi realizada em pista macia, attingiu, nas oito carreiras disputadas, a importancia de 346:900$.

Sastre foi adquirido pelo treinador Americo de Azevedo

O cavallo Sastre, que defendia as côres do Stud F. Laport, foi transferido hontem para a propriedade do velho treinador Americo de Azevedo. Alistado no premio "Guante", da reunião de domingo proximo, o filho de Aldeano e La Moda já disputará essa prova por conta do seu novo dono.

Ainda a nossa "declaração"

Do nosso antigo companheiro de trabalho, sr. José Calmon que com raro brilho e durante cerca de um anno e meio dirigiu esta secção, recebemos uma carta a proposito da nota por nós publicada ante-hontem sob o titulo "Declaração necessaria", em que refutavamos a qualidade de orgão official attribuida a este jornal.

Quando dissemos ali que esta secção esteve durante algum tempo "a cargo de quem, por força das circumstancias se poderia julgar na dependencia do Jockey Club", não tivemos em absoluto a intenção de melindrar um collega por muitos titulos distincto e que contamos entre o numero dos nossos amigos, mesmo porque, através das suas brilhantes chronicas nesta secção, aquelle chronista jamais deixou de criticar, com toda a severidade e a maxima isenção de animo, as irregularidades que occorriam nas reuniões do Jockey Club.

Fazendo esta rectificação, pensamos que ella serve ainda para corroborar a nossa affirmativa anterior de que este jornal não é e nunca foi orgão official do Jockey Club.

LIVRARIA ALVES

Livros collegiaes e academicos

RUA DO OUVIDOR, 166.

Estreará domingo

Na reunião de domingo, além do potro Minho e da potranca Mina, deverá estrear na Gavea o cavallo Cabochard, que, como os leitores devem se recordar, estando alistado num dos meetings realizados o mez passado, não chegou a correr em virtude dessa carreira ter sido annullada pela deserção de seis dos oito concurrentes alistados.

Esses parelheiros de importação do jockey Domingo Suarez, é um filho de Pendennis e Cocainera de 5 annos de edade, zaino, acha-se aos cuidados do treinador Gabino Rodrigues e defenderá a jaqueta ouro e branco do stud Portocarrero.

O importante "meeting" de domingo

Para a grande reunião que o Jockey Club fará realizar depois de amanhã, tendo como prova maxima o Grande Premio "Guanabara", estão vigorando as seguintes cotações:

1ª carreira — Premio "Jequitibá" — 1.600 metros — 5:000$ e 1:000$:

		Ks.	Cts.
1	(1 Yoruba	52	25
	(2 Astral	54	50
2	(3 Xaxim	54	40
	(4 Malayr	52	50
3	(5 Yonne	52	50
	(6 Paris	54	30
4	(7 Minho	54	40
	(8 Yak	54	30
	(9 Mina	52	50

2ª carreira — Premio "Algarve" — 1.600 metros — 4:000$ e 800$:

		Ks.	Cts.
1	—1 Biribi	54	40
	(2 You You	52	25
2	(3 Ypiranga	52	30
	(4 Sharkey	54	70
3	(5 Broadway	52	40
	(6 Palmares	54	30
4	(" Francezinha	52	40

3ª carreira — Premio "Aprompto" — 1.600 metros — 4:000$ e 800$:

	Ks.	Cts.
1 — Zorron	56	30
2 — Lolita	54	30
3 — Palospavos	57	40
4 — Sufragette	48	40
5 — Portena	55	40
" — Reine Hortense	46	50

4ª carreira — Grande Premio "Guanabara" — 3.000 metros — 25:000$, 5:000$ e 1:250$:

	Ks.	Cts.
1 — Hermes	52	40
2 — Xerez	52	50
3 — Guaxupé	51	60
4 — Hudson	48	70
5 — Xavier	54	15
" Xiah	48	30
" — Ugolino	57	50

5ª carreira — Premio "Regente" — 1.500 metros — 4:000$ e 800$:

		Ks.	Cts.
1	(1 Arau'na	56	40
	(2 Xaviana	52	40
2	(3 Rosan	55	35
	(4 Almanzora	52	35
3	(" Pirata	48	40
	(6 Solteirona	54	30
4	(7 Urubu'	54	50
	(8 Arlequim	48	50

6ª carreira — Premio "Queixume" — 1.600 metros — 4:000$ e 800$: — (Betting):

		Ks.	Cts.
	(1 Jaguaré	52	50
1	(2 La Paz	53	40
	(3 Violeta	53	60
	(4 Canace	52	40
2	(5 Alpina	56	35
	(6 Sun God	54	40
	(7 Guaso Lindo	54	60
3	(8 Azulado	52	35
	(9 Viola Dana	50	50
	(10 Leonidas	53	50
4	(11 Jundiá	56	35
	(" Lambary	51	50

7ª carreira — Premio "Rival" — 1.750 metros — 4:000$ e 800$ — (Betting):

		Ks.	Cts.
1	(1 Aveiro	52	40
	(2 Facella	52	50
	(3 Xarão	53	50
2	(4 Iberico	47	40
	(5 Gris Gris	50	35
	(6 Cabochard	51	35
3	(7 Guapo	52	60
	(8 Conqueror	50	40
	(9 Edda	56	50
4	(10 Menade	53	22
	(" Xoxoró	47	35

8ª carreira — Premio "Santarém" — 3.000 metros — 4:000$ e 800$ (Betting):

		Ks.	Cts.
1	(1 Kosmos	56	30
	(2 Clever Boy	51	50
2	(3 Vichy	53	40
	(4 Orgia	48	40
3	(5 Fleche D'Or	48	40
	(6 Hoquendo	52	40
4	(7 Ugolino	51	35
	(" Xerem	48	25

9ª carreira — Premio "Guante" — 2.200 metros — 6:000$ e 1:200$:

	Ks.	Cts.
1 Duggan	53	40
2 Valence	52	30
3 Sastre	54	35
4 Tritonia	52	35
5 El Gouala	59	22
" L'Atlantique	57	25

A primeira prova será corrida ás 13.30 horas.

Passou, mesmo, aos cuidados de José Lourenço

O cavallo Clever Boy, como noticiámos hontem, foi vendido ao turfman Lindsay Anderson.

Nessa nossa nota dissemos não ser estranho que o filho de Townou Guard fosse transferido para os cuidados do treinador José Lourenço.

De facto, hontem á noite, o antigo pensionitsa de Horacio Perezzo ingressou nas cocheiras daquelle velho e competente compositor que, daqui para o futuro, attenderá ao filho de Clever Girl.

As montarias de cinco pensionistas de Americo Azevedo

O treinador Americo de Azevedo tem cinco de seus pensionistas alistados no programma amanhã.

Esses animaes serão montados pelos jockeys Flavio Mendes: Xareo e Salvaropa; Leopoldo Icardy: Xipotuba, Yearling e Macá.

Loteria Federal

Sabbado, 8 do corrente

O SUCCO DOS PLANOS LOTERICOS

1.º Premio

200 Contos

2.º Premio .. ... 20 Contos
3.º Premio .. ... 10 Contos

6444 PREMIOS NO TOTAL DE 432 CONTOS

Sómente por 20$000 o BILHETE inteiro

Fracção 1$000

NAS CASAS DE LOTERIAS

E continua a distribuição de dinheiro:

32265 — 50 CONTOS, vendido em Maceió em quintos; pago dois ao Banco Germanico.

39585 — 20 CONTOS, em Ponte Nova, a um empregado viajante, que não quiz dar o nome.

2016 — 20 CONTOS, nesta Capital, meio a Manoel Frazão, vendedor de peixe, á rua Visconde Rio Branco, 593 e meio a Luiz Junior, á rua Gavião Peixoto, 111, ambos em Nictheroy.

44923 — 20 CONTOS, nesta Capital, meio a Joaquim da Silva, á rua S. João, 19, estação da Pavuna e meio a Benjamin de Oliveira, á rua Angelo Bittencourt, 66, Villa Izabel.

6443 — 20 CONTOS, Estado do Rio, ao Sr. Alves Duarte, á rua Visconde Rio Branco, 253, Nictheroy.

Um novo pensionista para J. Miranda

Tendo figurado nas reuniões do Derby Club na época do dissidio, onde raras vezes conseguiu vencer o cavallo Africano foi enviado em fins do anno passado para Juiz de Fóra.

Nessa cidade mineira o filho de Thermogene não revelou melhores qualidades quando aqui corria.

Tendo regressado ha dias a esta capital o ex-Tabú ingressou nas cocheiras do compositor Joaquim Miranda, que dor'avante cuidará do seu preparo.

Os premios levantados pelos concurrentes ao G. P. "Guanabara"

Os animaes alistados no Grande Premio "Guanabara" já levantaram em premios, desde 1º de janeiro, as seguintes importancias:

Xavier, 7 i e 3 v.	67:350$
Hermes, 7 i e 2 v.	10:700$
Xiah, 10 i e 1 v.	6:680$
Guaxupé, 9 i e 5 s.	6:340$
Ugolino, 6 i e 1 v.	5:000$
Xerez, 7 i e 1 s.	4:300$
Hudson, 12 i e 2 s.	1:600$

i — inscripções.
v. — victorias.
s. — segundos logares.

Leon Kochnitzky agradece á A.B.I.

Acaba de ser dirigido á Associação Brasileira de Imprensa, o seguinte officio de agradecimento ao seu presidente: — "Roli nos jornaes de hoje a vibrante mensagem que v. s. envia á imprensa do meu paiz. Todos os escriptores belgas e os poetas em particular, sentirão profunda emoção pelas demonstrações de apreço e sympathia com que a imprensa brasileira nos cumula incessantemente. Escrevi hoje ao presidente da Associação dos Escriptores Belgas, para dizer-lhe quanto somos prezados e comprehendidos no Brasil. Em nome dos jornaes francezes, que tenho a honra de representar aqui, devo agradecer-lhe, ainda sr. presidente, o acolhimento fraterno que me foi feito no Rio, e de que guardarei sempre immorredoura lembrança. E por mim, pessoalmente — que posso dizer-lhe senão que o Brasil me conquistou inteiramente e que retribuir-lhe em minhas humildes paginas uma pequena, bem pequena parcella dos dons que elle me prodigalizou, será doravante um dos escôpos de minha actividade? Felicito-me — Senhor presidente — pelo ensejo que tenho neste instante de testemunhar a v. s., como a todos nossos confrades da imprensa brasileira, meu vivo reconhecimento e meu devotamento attencioso. — Leon Kochnitzky".

Theatro Carlos Gomes

Emp. PASCHOAL SEGRETO

HOJE A's 8,15 e 10.15 horas HOJE

JARDEL JERCOLIS

apresenta pela sua "Cia. de Grandes Espectaculos Modernos"

"Champagne, Para... Ti"

Dois actos de espirito embriagador de Marcos André e Henrique Pongetti

DOMINGO — A's 3 horas — ULTIMA MATINE'E

5.ª-feira — A revista "MORANGOS COM CREME", de Gerdal Boscoli e Norman Esquerdo.

Associação Brasileira de Imprensa

SESSAO DA DIRECTORIA — A VISITA DO DESEMBARGADOR ATAULPHO DE PAIVA A' A. B. I. — CARTEIRA DE JORNALISTA

Reuniu-se no sabbado, 24, a directoria da Associação Brasileira de Imprensa, em sessão ordinaria, sob a presidencia do sr. Herbert Moses, estando presentes os senhores João Mello, Arthur de Guaraná e Carlos Manhães.

Lida e approvada a acta anterior, o sr. Herbert Moses declarou que a Associação registrava com o maior jubilo a visita feita á sua séde pelo sr. desembargador Ataulpho de Paiva, que saudado perante varios membros da directoria, do Conselho Deliberativo e numerosos socios, respondendo a essa saudação, teve palavras extremamente gentis para o presidente e demais directores da A. B. I. Pedia, pois, que ficasse consignada em acta a viva satisfação como nesta casa se registrava a auspiciosa visita do illustre magistrado. Aproveitando estar com a palavra, queria tambem exprimir a sua alegria em saudar o sr. João Mello, o querido vice-presidente da A. B. I., cujo anniversario natalicio passa nesta data. Em torno da figura de João Mello, o sr. Moses traçou o perfil do anniversariante, salientando-lhe as linhas que formam com nitidez a sua personalidade jornalistica, bem como os contornos de sua pessôa como homem e amigo. Pedia um voto de congratulações pela passagem do anniversario do distincto companheiro. Todos os directores presentes acolheram com grande sympathia as palavras do sr. Moses. Na ordem do dia foram approvados os pedidos de carteiras dos srs.: Alvaro Pinto da Silva, da "A Patria"; Orlando da Motta e Silva, do "Diario de Noticias"; Carlos Nunes, da "A Patria"; Clovis Martins, da "A Patria"; Mario Netto, da "A Batalha"; Anorelino Pires Domingues, do "Diario Official"; e José Caetano de Assis Filho, do "Diario Official".

Igreja Positivista do Brasil

AUGUSTO COMTE E OS SEUS TRES ANJOS

Será realizada hoje, ás 20 1|2 horas, no Templo da Humanidade, á rua Benjamin Constant, n. 74, a festa destinada á glorificação social de Clotilde de Vaux e Augusto Comte.

Como de costume, a solemnidade será publica e constará de uma parte esthetica, musica, canto e poesia, e de uma prédica, terminando pela symbolica distribuição de flores entre os assistentes, feita por creanças de familias positivistas. Será orgão desta commemoração o sr. L. B. Horta Barbosa.

O caracter do culto positivista não permitte fazer coincidir a glorificação dos fundadores da Religião da Humanidade, data de grande regosijo, com as commemorações dos dias 5 de abril e 5 de setembro, que assignalam, respectivamente, a passagem de objectiva em subjectiva das vidas de Clotilde e Augusto Comte, por celebrarem um grande luto para a Humanidade.

Na prédica ainda se fará sobresair a evolução do sacerdocio, que surgiu desde que os velhos deixaram de ser sacrificados. Conservar os velhos equivale a aproveitar um grande saber; saber só de experiencias feito, no dizer de Camões. Da união dos velhos com a mulher resulta o poder que aconselha, constituindo duas grandes providencias da Humanidade: moral e intellectual. A mulher fala á intelligencia por intermedio do coração, e o sacerdote fala ao coração por intermedio da intelligencia.

Da união desse par incomparavel, continuadores de Beatriz e Dante, resultou a religião da Humanidade, que estabelece a mais completa felicidade, porque aqui ella se confunde com o dever.

Beatriz e Clotilde, a vós graças infindas! Que unistes Dante e Comte, em vossas almas lindas!

Theatro João Caetano

TRES UNICOS ESPECTACULOS A PEDIDO — SABBADO E DOMINGO, 8 E 9 DE OUTUBRO

Dr. Tahra Bey

Em suas sensacionaes experiencias de fakirismo. Preços populares: 5$200 a poltrona.

BILHETES A' VENDA

Jockey-Club Brasileiro

PROGRAMMA OFFICIAL DA 35ª REUNIAO, EM 8 DE OUTUBRO DE 1932

A's 15.20 — 1ª carreira — Premio ARAUNA — 1.500 mertos — Premios: 3:000$ e 600$000.

		Kilos
1	Golden Boy	53
2	Dinar	48
3	Enredo	52
4	Adios	49
5	Incitatus	54
6	Javary	48
7	Eglantine	46
8	Sei Lá	52

A's 15.50 — 2ª carreira — Premio KELANI — 1.400 metros — Premios: 3:000$ e 600$000.

		Kilos
1	Tuyuty	56
2	El Negro	54
3	Navy	50
4	Fusão	54
5	Ribatejo	52
6	Hortencia	52
7	Macá	54
8	Karomama	51

A's 16.20 — 3ª carreira — Premio LOLITA — 1.300 metros — Premios: 3:000$ e 600$000.

		Kilos
1	Itarare	55
2	Claro de Luna	50
3	Bibita	52
4	Legenda	51
5	Karina	52
6	Vandyck	56
7	Kleops	48
8	Matupiri	56
"	Jemopotyr	48

A's 16.55 — 4ª carreira — Premio KERMESSE — 1.600 metros — Premios: 3:000$ e 600$000.

		Kilos
1	Colméa	46
2	Xiba	52
3	Maldad	46
4	Encantadora	46
5	Sottéa	50
6	Ganadera	46
7	Yearling	56
8	Salvaropa	47
9	Clora	50
10	Chuck	55
11	Aisca	46
12	Nehuen	56

A's 17.30 — 5ª carreira — Premio JAGUARE' — 1.600 metros — Premios: 3:000$ e 600$000.

		Kilos
1	Verdun	56
"	Venus	54
2	Ramona	53
3	Kerensky	54
4	Zeppelin	52
5	Timoneiro	54
6	Kremlin	48
7	Taquary	54
8	Rico	54
9	Plume Dorée	52

A's 18.10 — 6ª carreira — Premio SHARKEY — 1.800 metros — Premios: 4:000$ e 800$000.

		Kilos
1	Vagalume	54
"	Universo	50
2	Kermesse	53
3	Tomyrim	49
4	Xipotuba	56
5	Xaréo	53
6	Grand Marnier	50
7	Sim Senhor	51
"	Jecyron	48

Rio de Janeiro, 5 de outubro de 1932. — A Commissão de Corridas.

BEBAM CAFE' GLOBO O MELHOR E O MAIS SABOROSO

Passagens de graça

A estação D. Pedro II, forneceu, hontem, por conta dos diversos Ministerios, 272 passagens, na importancia total de .... 6:992$400. Essas requesições foram assim distribuidas: M. da Guerra, 258 passagens, na importancia de 6:369$700; M. da Viação, 2, por 64$400; M. da Justiça, 5, na quantia de 220$900; M. da Educação, 6, no valor de 262$500; M. do Trabalho, 1, num total de 54$900.

Especiaes para transporte de gado

Foi o seguinte o movimento de gado na Central do Brasil: de Lafayette, para o matadouro de Nilopolis, um trem especial, com 322 rezes e 32 vitellos; de Sitio e Montes Claros, dois trens especiaes, com destino ao matadouro de Santa Cruz, com 738 rezes.

Foram pedidos dois trens, sendo um de Bello Horizonte e outro de Cruzeiro.

Dr. Brandino Corrêa

Molestias do apparelho Genito-Urinario no homem ou na mulher — OPERAÇÕES — Utero, ovarios, prostata, rins, bexiga, etc. Cura rapida por processo moderno sem dôr da

Gonorrhéa

e suas complicações — Prostatites, orchites, cystites, estreitamentos, etc. Diathermia, Darsonvalização. R. Republica do Peru' n. 23 sob., das 7 ás 8 1|2 e das 14 ás 18 horas. Domingos e feriados das 7 ás 9 horas.

BICHAS e VENTOSAS

Applicam-se e attende-se a chamados a qualquer hora. Rua Senador Euzebio, 81

SALÃO BELLA NAPOLI

LOTERIA DO ESTADO DO RIO

SYSTEMA DE URNAS E ESPHERAS

Fiscalizada pelo Governo do Estado — Extracções ás 15 horas

HOJE

50:000$000

Inteiro, 4$500 — Quinto, $900

TERÇA-FEIRA

25:000$000

Inteiro, 1$800 — Meio, $900

Pagamentos na Companhia Integridade Fluminense — Rua Visconde do Rio Branco n.º 499, Nictheroy — Em frente á estação das Barcas.

Jockey-Club Brasileiro

PROGRAMMA OFFICIAL DA 36ª REUNIAO, EM 9 DE OUTUBRO DE 1932

Grande Premio GUANABARA

A's 13.30 — 1ª carreira — Premio JEQUITIBA' — 1.600 metros — Premios: 5:000$ e 1:000$000.

		Kilos
1	Yoruba	52
2	Astral	54
3	Xaxim	54
4	Malayir	52
5	Yonne	52
6	Paris	54
7	Minho	54
8	Yak	54
9	Mina	52

A's 14.00 — 2ª carreira — Premio ALGARVE — 1,600 metros — Premios: 4:000$ e 800$000.

		Kilos
1	Biribi	54
2	You You	52
3	Ypiranga	52
4	Sharkey	54
5	Broadway	52
6	Palmares	54
"	Francezinha	52

A's 14.30 — 3ª carreira — Premio APROMPTO — 1,600 metros — Premios: 4:000$ e 800$000.

		Kilos
1	Zorron	56
2	Lolita	54
3	Palospavos	57
4	Sufragette	48
5	Portena	55
"	Reine Hortense	46

A's 15.05 — 4ª carreira — Grande Premio GUANABARA — 3.000 metros — Premios: 25:000$, 5:000$ e 1:250$000.

		Kilos
1	Hermes	52
2	Xerez	52
3	Guaxupé	51
4	Hudson	48
5	Xavier	54
"	Xiah	48
"	Ugolino	57

A's 15.40 — 5ª carreira — Premio REGENTE — 1.500 metros — Premios: 4:000$ e 800$000.

		Kilos
1	Araúna	56
2	Xaviana	52
3	Rosan ex-Jó	55
4	Almanzora	52
5	Pirata	48
6	Solteirona	54
7	Urubu	54
8	Arlequim	48

A's 16.20 — 6ª carreira — Premio QUEIXUME — 1,600 metros — Premios: 4:000$ e 800$000.

		Kilos
1	Jaguaré	52
2	La Paz	53
3	Violeta	53
4	Canace	52
5	Alpina	56
6	Sun God	54
7	Guaso Lindo	54
8	Azulado	52
9	Viola Dana	50
10	Leonidas	53
11	Jundiá	56
"	Lambary	51

A's 17.00 — 7ª carreira — Premio RIVAL — 1.750 metros — Premios: 4:000$ e 800$000.

		Kilos
1	Aveiro	52
2	Facella	52
3	Xarão	53
4	Iberico	47
5	Gris Gris	50
6	Cabochard	51
7	Guapo	52
8	Conqueror	50
9	Edda	56
10	Menade	53
"	Xoxoró	47

A's 17.40 — 8ª carreira — Premio SANTARE'M — 2.000 metros — Premios: 4:000$ e 800$000.

		Kilos
1	Kosmos	56
2	Clever Boy	51
3	Vichy	53
4	Orgia	48
5	Fleche d'Or	48
6	Hoquendo	52
7	Ugolino	51
"	Xerém	48

A's 18.20 — 9ª carreira — Premio GUANTE — 2.200 metros — Premios: 6:000$ e 1:200$000.

		Kilos
1	Duggan	53
2	Valence	52
3	Sastre	54
4	Tritonia	52
5	El Gouala	59
"	L'Atlantique	57

Rio de Janeiro, 5 de outubro de 1932. — A Commissão de Corridas.

O General Waldomiro Chegou a São Paulo Acompanhado Apenas de Sua Ordenança

CAPITAL 100 REIS

Diario Carioca

INTERIOR 200 REIS

Fundador: J. E. DE MACEDO SOARES

Anno V — Numero 1.277 | Rio de Janeiro, Sexta-feira, 7 de Outubro de 1932 | Praça Tiradentes n.º 77

DIARIO CARIOCA
Redacção, administração e officinas: PRAÇA TIRADENTES, 77

Director-Presidente
HORACIO G. L. DE CARVALHO JUNIOR

Director-Thesoureiro
J. B. MARTINS GUIMARAES

Chefe da redacção
VICTOR HUGO ARANHA

EXPEDIENTE
Endereço telegraphico: DIARIO CARIOCA
Telephones: Direcção: 2-3018. Administração: 2-3023. Redacção: 2-1559. Officinas: 2-0824.

ASSIGNATURAS
Para o Brasil: Anno 40$000, Semestre 25$000
Para o exterior: Anno 70$000, Semestre 40$000

VENDA AVULSA
Capital 100 réis — Interior 200 réis

São cobradores autorizados os srs. Lourenço Amaral e J. T. de Carvalho.

SUCCURSAL EM S. PAULO
Director: José Armando Affonseca — Rua João Briccola, 10-2º and. — Tel.: 2-6383.

CORRESPONDENCIA:
Toda a correspondencia com valores ou sobre assumptos que entendam com assignaturas, remessas do jornal, publicidade retribuida e outros de interesse da administração, deve ser dirigida ao gerente do DIARIO CARIOCA.

O Director-Presidente da S. A. DIARIO CARIOCA estará diariamente neste jornal das 14 ás 16 e das 22 as 24 horas, e o Director-Thesoureiro das 9 1/2 ás 12 hs e das 16 as 18 1/2 horas.

Da discussão á cacetada

Na rua Conde de Bomfim numero 255, existe uma casa de habitação collectiva, onde residem as domesticas Maria Octavia, de 39 annos de edade, parda, solteira, e Dorcelina da Silva de 28 annos de edade, brasileira, de côr preta, tambem solteira.

Hontem, por motivos que não conseguimos apurar, as duas discutiram violentamente e, em seguida, atracaram-se. Em meio á luta, Maria Octavia, armando-se de um cacete, distribuiu pancadas na sua adversaria, deixando-a bastante machucada.

O soldado n. 45 da 3ª companhia do 6º batalhão da Policia Militar que passava na occasião, resolveu intervir, dando voz de prisão á aggressora e chamando a Assistencia para soccorrer Dorcelina.

Na delegacia do 17º districto, para onde a accusada foi conduzida, o commissario Moutinho, de serviço na occasião, abriu o necessario inquerito.

O motor do bonde explodiu occasionando um principio de incendio

MOMENTOS DE PANICO ENTRE OS PASSAGEIROS

Corria hontem, á tarde, pela rua Frei Caneca, com destino á Lapa, o bonde n. 158, linha Praça da Bandeira, quando, ao chegar o vehiculo nas proximidades da rua Annibal Benevolo, ouviu-se forte explosão na caixa do motor.

As chammas envolveram logo a plataforma, causando panico entre os passageiros, que, mesmo antes que o carro parasse, puzeram-se a saltar. Nessa occasião, foi grande a confusão que se estabeleceu, sendo que varias senhoras foram tomadas de crises nervosas.

Varias pessoas, desabituadas a saltar dessa especie, lançaram-se do bonde ao solo, recebendo ligeiras escoriações.

Enquanto tudo isso se passava, o motorneiro n. 3.092, José Pereira, demonstrando certa pericia, desceu a chave de controlle, fazendo o desligamento da energia. Immediatamente cessaram as chammas, originadas de um curto-circuito no motor.

Quando o fogo já se achava de todo extincto, chegou ao local o 1º soccorro do Quartel de Bombeiros, que nada mais teve a fazer.

O guarda-civil n. 807 effectuou a prisão do motorneiro, conduzindo-o á delegacia do 9º districto para esclarecimentos.

Os Acontecimentos de São Paulo

O general Miguel Costa esperado amanhã, em S. Paulo

S. PAULO, 6 (A. B.). — O general Miguel Costa é esperado amanhã nesta capital, vindo da cidade de Campo Grande, séde da circumscripção militar de Matto Grosso.

O Corpo de Santos Dumont Vem Para o Rio

Santos Dumont

S. PAULO, 6 (D. C.) — Está annunciado o transporte do corpo de Santos Dumont para essa capital. Estão preparadas solennissimas homenagens ao glorioso brasileiro aqui e em Santos, onde será o corpo recebido para seguir via maritima.

Foram expedidos sellos para S. Paulo, Ribeirão Preto e Botucatu', na importancia de Reis.... 9.265:500$000

O director geral dos Correios e Telegraphos, dr. Trajano Reis, determinou ao Superintendente do trafego postal, dr. Felix Sampaio, que remetteu pelo paquete "Caruripe" para São Paulo, Ribeirão Preto e Botucatu' .... 9.265:500$ de sellos, os quaes substituirão os de emergencia que foram emittidos pelo governo de S. Paulo, durante a revolução.

Quatro mil malas postaes destinadas a São Paulo

De ordem do superintendente do Trafego Postal, foram expedidas, para São Paulo, quatro mil malas, as quaes foram conduzidas em navios que tocaram no porto de Santos, restando apenas quatro mil que seguirão tambem para aquella cidade logo que se offereça uma opportunidade.

S. Paulo voltou á sua vida normal

S. PAULO, 6 (A. B.). — A cidade voltou inteiramente á sua vida normal, reinando absoluta calma em todos os pontos.

O commercio e as demais actividades voltam a funccionar regularmente, assim como todos os serviços publicos, inclusive os de transporte de bondes e auto-omnibus.

O general Góes Monteiro Respondeu o Formulario dos Representantes de Classes de São Paulo

S. PAULO, 6 (do correspondente) — Foi fornecida hoje aos jornaes daqui pelo gabinete do governador militar a seguinte nota:

"Attendendo a um convite feito ao governador militar da capital, em nome do general Góes Monteiro, seguiu, ante-hontem, para Cruzeiro, uma commissão escolhida dentre os nossos elementos mais representativos e composta dos srs. Manoel Carlos de Figueiredo Ferraz, ministro do Tribunal de Justiça, Antonio Gonçalves, director da Associação Commercial, Mario de Souza Queiroz, da Directoria da Sociedade Rural Brasileira, que solicitaram e obtiveram o concurso dos professores Ovidio Pires de Campos, da Faculdade de Medicina e Theodoro Ramos, da Escola Polytechnica.

Depois de expostas pela commissão as condições reaes do Estado, propoz a mesma ao general Góes Monteiro diveras questões, ás quaes deu o commandante do Exercito de Leste as respostas seguintes:

— a) Pensa o Governo Provisorio da Republica restabelecer immediatamente o governo civil em S. Paulo?

— Qual a opinião do general a respeito?

— Julgo que sim. Logo que as circumstancias de caracter militar o permittam, e, para mim, é essa a boa solução.

b) — O Governo Provisorio da Republica concederá amnistia ampla e geral a todos quantos, inclusive funccionarios federaes, estaduaes e municipaes, participaram de qualquer fórma do movimento de 9 de julho?

— Acredito que só sejam responsabilizados e punidos aquelles que não tinham o direito de attrair sobre um povo laborioso, sem razão, tão grande catastrophe.

— c) Como attenderá o Governo Provisorio á necessidade da circulação forçada dos "bonus" emittidos pelo Governo Revolucionario de São Paulo?

— Continuará a vigorar o curso forçado dos "bonus" dentro do Estado, responsabilizando-se o Thesouro Estadual pelo seu resgate.

General Góes Monteiro

— d) Reconhecerá o Governo Provisorio da Republica a validade de todos os actos do Governo Revolucionario de São Paulo e as obrigações por elle assumidas?

— Julgo que não. A materia será regulada quando se instituir o novo governo do Estado.

— e) As tropas federaes occuparão militarmente S. Paulo, ou serão para lá enviadas unicamente as que normalmente são attribuidas á Segunda Região Militar?

— Logo que a ordem esteja garantida e a vida se normalise, as tropas começarão a evacuar o territorio, ficando apenas a guarnição habitual.

— f) As tropas federaes, que actualmente se encontram no territorio do Estado, serão evacuadas dentro do minimo prazo possivel, desde que se evidencie a inutilidade de sua permanencia, pela cessação definitiva da luta?

— Sim.

— g) — O Governo Provisorio da Republica está disposto a determinar, quanto antes, o funccionamento dos bancos de São Paulo, em conformidade com os instantes pedidos das classes conservadoras?

— Sim, creio que, para facilitar, decretará alguns dias feriados.

Finalmente, a commissão consulta o general sobre a conveniencia da divulgação dos esclarecimentos acima solicitados, para orientação da opinião publica de São Paulo, o que foi concedido."

Postos de soccorros para os voluntarios desincorporados

S. PAULO, 6 (A. B.) — Foram installados, em varios pontos desta cidade, postos de soccorros, destinados a amparar os voluntarios e auxiliar o serviço de desincorporação.

O sr. Estacio Pessoa presta informações sobre S. Paulo

CAÇAPAVA, 6 (A. B.) — Vindo de S. Paulo, esteve em Caçapava o sr. Estacio Pessôa, irmão do coronel Panteleão Pessôa. Recebido no posto de commando do general Daltro, manteve com elle longa palestra, expondo-lhe a situação da capital de S. Paulo, neste momento.

A's 20 horas, o sr. Estacio Pessôa dirigiu-se a Cruzeiro, afim de avistar-se com seu irmão, o chefe do Estado-Maior do general Góes Monteiro.

Vêm ao Rio os navios que estavam detidos em Santos

O commandante Firmino Santos, director do Lloyd Brasileiro, recebeu um radio de Santos, communicando que os vapores "Parnahyba" e "João Alfredo" partem hoje, ao meio dia, para o Rio, e o "Affonso Penna" tambem parte ás 16 horas para esta capital. Esses navios estavam detidos naquelle porto desde o inicio da revolução.

Funccionarios da Fazenda que voltam ás suas funcções em São Paulo

O ministro da Fazenda determinou que voltem ao exercicio de suas funcções proprias o contador e o 1º escripturario da delegacia fiscal em S. Paulo, respectivamente, Ananias Nunes Pereira e José Joaquim de Paula Netto; o conferente e o ajudante de guarda-mór da Alfandega de Santos, respectivamente bacharel Trajano Canedo Alves Roque e Antonio José da Silva Nery; os agentes fiscaes do imposto de consumo no Estado de S. Paulo, Cyro Alves de Carvalho e Antonio Moreira Alves, e os fiscaes do sello adhesivo em Cananéa e Santos, respectivamente, Luiz Ignacio de Souza e Lauro Moura, que se acham afastados de suas repartições, em virtude do movimento sedicioso irrompido no referido Estado.

Grande Hotel

Vossa Excellencia vindo ao Rio de Janeiro hospede-se neste hotel, o mais tradicional da Capital Federal

Todo conforto a preços ECONOMICOS — Aposentos sem pensão desde 10$000

47 — LARGO DA LAPA — 47

MONSTROS!

Uma menina maculada pelo pae e seviciada pela genitora

A menor Lydia, a victima dos paes

Na edade, que tudo lhe sorria, quando mais necessitava da assistencia dos paes, a menina Lydia, soffria, a sua existencia atravessava, num drama tenebroso e cruel.

Aquelles, que lhe deviam ser meigos e carinhosos, transformados em verdadeiras hyenas, faziam-na atravessar dias de martyrios. O pae, um monstro, roubava-lhe a honra, enquanto a genitora, emulo daquelle, seviciava-lhe, torturava-lhe, tudo para esconder o crime torpe praticado pelo companheiro.

A victima, uma menina de 11 annos, inexperiente, tudo soffria, sem poder defender-se, sem nenhum conhecimento, mergulhada na desgraça, arrastava os dias de sua meninice, num drama, cujos quadros eram dos mais dantescos.

O inferno, o amphitheatro dos supplicios de Lydia, era a casa n. 18 da rua Cassiano.

Ahi residia João Baptista Alves, o pae monstro, sua amante Isedic dos Santos e Lydia.

Ao conhecimento da policia chegou o monstruoso facto e hontem, as autoridades do 13º districto resolveram apural-o convenientemente.

O commissario Oldario, indo á casa mencionada, ali encontrou os seus moradores.

Lydia, a infeliz estava em estado deploravel.

Interrogada, ella difficilmente poude falar. Mesmo assim contou a sua odysséa.

Fôra violentada pelo pae e vivia seviciada pela genitora, que isto fazia para que ella não denunciasse o hediondo crime praticado por João Baptista.

Levados para a delegacia, ahi foi tudo apurado convenientemente.

A mãe de Lydia, Lucia Alves ha muitos annos que se encontra separada do esposo, mas visitava a casa da rua Cassiano, onde o esposo reside com a amante.

Numa das suas visitas, á casa do esposo, Lucia, soube pela filha que João Baptista a tinha violentado.

Longe de procurar apurar o facto, Lucia, tomou de ovo quente e introduziu-o na bocca da menor.

Os dias que se seguiam, Lucia, proseguia nas scenas de barbarismo, tudo com o fim de evitar, que a filha denunciasse o crime do pae.

Apurado como foi o facto, João e Lucia, foram recolhidos ao xadrez e a menor mandada a exame de corpo de delicto e em seguida deverá ser apresentada ao Juiz de Menores.

Lucia Alves, a hyena

A occupação de Matto Grosso

S. PAULO, 6 (D. C.). — O "Jornal de Bauru" publica o seguinte:

"Seguiu para Matto Grosso, afim de fazer a sua occupação militar, uma columna commandada pelo coronel Mendes Teixeira, composta do 26º B. C., do Pará, e dois batalhões federaes, aquartelados em Minas.

Essa tropa, procedente da Paulicéa, pertencia á columna do coronel Rabello. Deverão permanecer nesta cidade, fazendo a sua occupação militar, as tropas procedentes de Mandury, pertencentes ao Destacamento Eidencio Mello, da Columna João Francisco.

O coronel Mendes Teixeira ordenou, em despacho telegraphico, que fosse posto em liberdade o general Miguel Costa, que se encontra em Tres Lagoas".

Piano Jeanpert

Vende-se um para estudo a preço de occasião á rua Pompilio de Albuquerque, 20. Estação do Encantado.

O coronel Herculano de Carvalho reassumiu o commando da Força Publica

S. PAULO, 6 (A. B.). — O coronel Herculano de Carvalho reassumiu hoje o commando da Força Publica do Estado, que estivera, interinamente entregue ao tenente coronel Marinho.

Ao reassumir o commando da milicia, o coronel Herculano de Carvalho deixou o governo do Estado, que occupara interinamente, até a chegada do general Waldomiro de Castilho.

Caçapava, ponto de concentração de prisioneiros

CAÇAPAVA, 6 (A. B.) — O general Daltro Filho visitou o quartel do 6º regimento de Infantaria, onde ficou installado o serviço de concentração de presos.

Em virtude dessa circumstancia, Caçapava receberá, por algumas horas, todos os prisioneiros, vindos de diversas procedencias e com differentes destinos.

Desafogando o trafego da Central do Brasil

CAÇAPAVA, 6 (A. B.) — O general Daltro está providenciando no sentido de desafogar o trafego da Central do Brasil, congestionado pelo excesso de vagões. Já foi ordenada a construcção de novas linhas para esse fim.

Calma em Caçapava

CAÇAPAVA, 6 (A. B.) — Aqui tudo se acha em perfeita calma, estando a população entregue ás suas occupações habituaes. O commercio está aberto, reinando perfeita harmonia entre o povo e os soldados federaes.

Foram dispensados os omnibus da Light

CAÇAPAVA, 6 (A. B.) — O general Daltro Filho dispensou os omnibus da Light que aqui se encontravam.

Esses omnibus já partiram para o Rio, conduzindo passageiros.

PROGRAMMAS DE HOJE:

ODEON
Tels. 2-1308 e 4-4033

Karamasoff — 2.00 — 4.40 — 6.20 — 8.40 e 10.50.

O Programma Serrador apresenta ANNA STEN
FRITZ KORTNER em
KARAMASOFF
FOX MOVIETONE AIPLANE NEWS N. 4 x 38.
NO PALCO: ás 4 — 8 e 10 10
TROUPE POVOLSCAIA
côros, cantos e bailados russos.
Sessão Serrador das 5 ás 7—2$100

PALACIO
Tel. 2-0838

Complemento: 2 — 4 — 6 — 8 e 10 horas.
"O Filho do Oriente" — 2.40 — 4.40 — 6.40 — 8.40 e 10.40.

A Metro Goldwyn Mayer apresenta
RAMON NOVARRO
MADGE EVANS — CONRAD NAGEL em
"O Filho do Oriente"
LEÃO DE VEDADE — Comedia com Zasu Pitts e Thelma Todd.
DIA DE AULA — desenho sonoro.
Sessão Serrador das 5 ás 7—3$200

GLORIA
Tel.: 4-0097

Complemento: 2 — 3.40 — 5.20 — 7.00 — 8.30 e 10.10.
"Ha mulheres assim": 2.30 — 4.10 — 5.50 — 7.30 — 9.20 e 10.40.

A Warner First apresenta
ANN DVORAH
LEE TRACY — RICHARD CROMWELL em
"Ha mulheres assim"
VIVA OS BONS TEMPOS—comedia
VENCENDO A MUQUE —desenho sonoro.
Sessão Serrador das 5 ás 7—2$100

PATHE' PALACIO
TELEPHONE: 2-1153

A Universal apresenta:
"MERCADO DE ESCANDALO"
com
Charles Bickford, Rose Hobart e Pat O'Brien.
Um drama, arrebatador! Sensacional!
Complemento: — Uma Comedia, Desenho e Jornal

PATHE'
TEL.: 4-1492
POLTRONAS .. .. 2$000

Universal apresenta
"A MINA DO DESERETO"
— com —
TOM MIX
Melhor do que nunca
VO'S FARA' PASSAR POR MIL EMOÇÕES
HOMEMZINHO PERIGOSO — COMEDIA